

GEOMETRA

NEKILNOJAMO TURTO

(.....)
KADASTRO IR REGISTRO BYLA

Nr. 20 / 72921 -

TOMAS _____

ŽEMĖS SKLYPO KADASTRO Nr.:

1	9	0	1
---	---	---	---

 /

0	1	8	4
---	---	---	---

 : 24

INVENTORINIS NUMERIS 22981

ADRESAS: KAUNO M. SAV.

KAUNO M. KARO LIGONINĖS G. 31

Pradėta 1993. 04. 26

Baigta _____

Lapų skaičius _____

Saugoti nuolat

PANAIKINTO NEKILNOJAMO TURTO
KADASTRO IR REGISTRO BYLOS
Nr.

Valstybės įmonė Valstybės žemės fondas

NEKILNOJAMOJO DAIKTO KADASTRINIŲ MATAVIMŲ BYLA

Tomas: 1

Nekilnojamojo turto objektas: Žemės sklypas su statiniais

Registro Nr.: 20/72921 (Statiniai)

Adresas: Kauno m. sav. Kauno m. Karo Ligoninės g. 31

Lapų skaičius: 100



SUDERINTA

Valstybės įmonė Registrų centras

Elektroniniu parašu pasirašė: [REDACTED]

Pareigos: Vyresnioji kadastro specialistė

Laiko žyma: 2022-02-09 09:50:27

Tomo Nr. 1
Registro 20/72921

BYLOS TOMO VIDAUS APYRAŠAS

Eil. Nr.	Dokumento pavadinimas	Dokumento		Lapų skaič.	Bylos lapų numeriai	Pastabos
		Nr.	Data			
1	Statinio planas "STATINIŲ IŠDĖSTYMO PLANAS"		2022-02-07	1	1	
2	Statinio planas "AUKŠTŲ PLANAI"		1993-04-26	9	2-10	
3	PASTATO FOTONUOTRAUKOS 1F FORMA		2008-09-18	1	11	
4	Statinio planas "AUKŠTŲ PLANAI" 4P1p		2008-09-18	4	12-15	
5	PASTATO FOTONUOTRAUKOS 1F FORMA		2009-11-25	1	16	
6	Statinio planas "AUKŠTŲ PLANAI" 6F1p		2009-11-25	1	17	
7	Statinio planas "AUKŠTŲ PLANAI" 7H1p		2007-10-04	2	18-19	
8	Statinio planas "AUKŠTŲ PLANAI"		1997-10-16	3	20-22	
9	PASTATO IR JO SUDĖTINIŲ DALIŲ KADASTRO DUOMENYS 1A FORMA		2022-02-07	11	23-33	
10	PASTATO IR JO SUDĖTINIŲ DALIŲ VERČIŲ NUSTATYMAS 2A FORMA		2022-02-07	11	34-44	
11	KADASTRO DUOMENYS 1C FORMA		2007-10-04	2	45-46	
12	VERČIŲ NUSTATYMAS 2C FORMA		2006-04-05	3	47-49	
13	PASTATO PATALPŲ PLOTŲ EKSPLIKACIJA 3 FORMA		1993-04-26	10	50-59	
14	Panaikinti dokumentai		2022-02-07	40	60-99	

Vidaus apyrašo lapų 99



STATINIŲ IŠDĖSTYMO PLANAS

M1:500

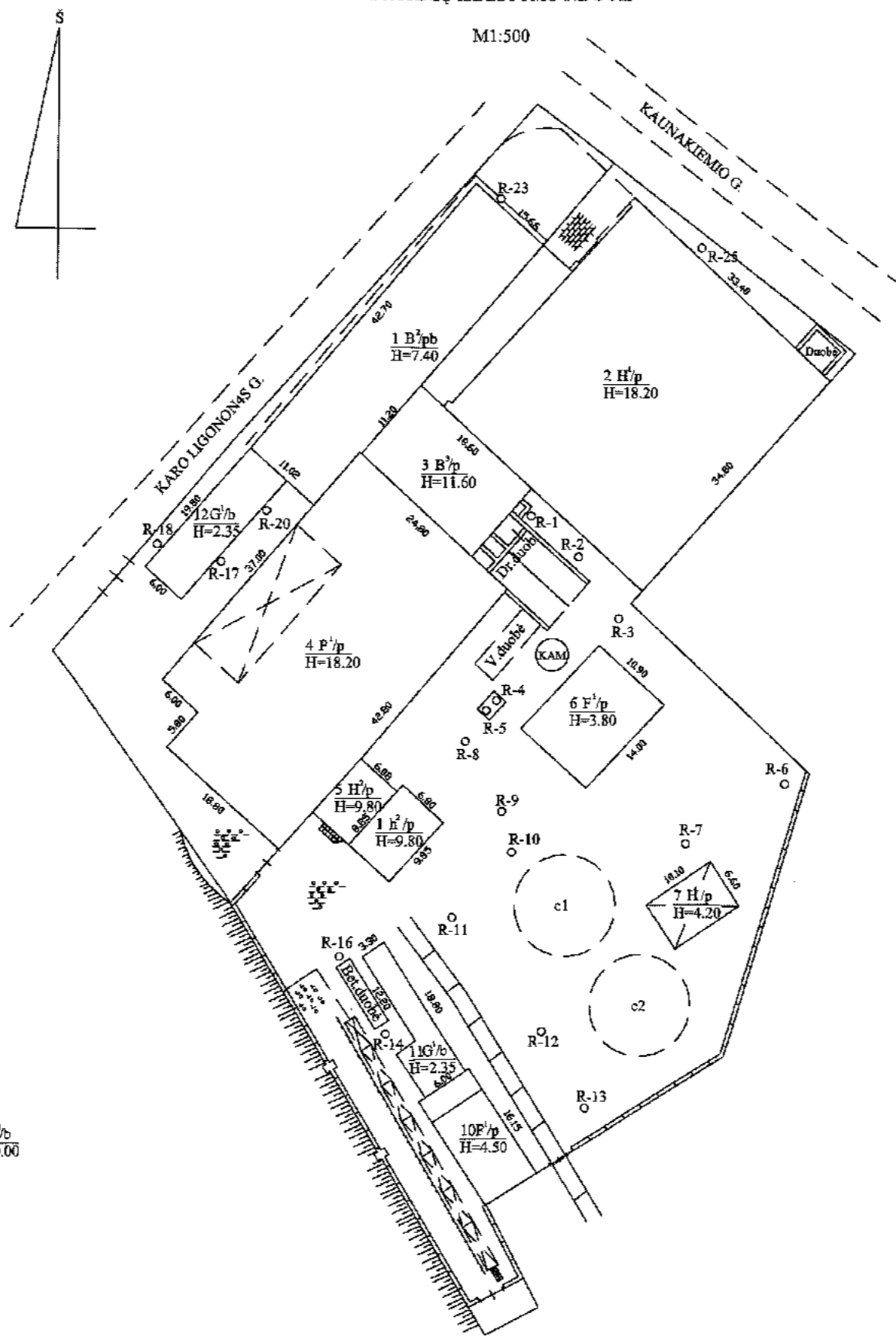

Žiūrėti prie kiemo
statinių

9 H¹/b
H=0.00

Statinių išdėstymo planas parengtas remiantis 2008-09-18 išdėstymo planu
Nugriautas pastatas 8F1/p

Zemės sklypo kadastro Nr.	1901/0184:24	
Zemės sklypo ribų duomenų šaltinis	1999-01-29 Žemės sklypo matavimai	
Valstybės įmonė Valstybės žemės fondas, kodas: 420093212, adresas: Vilnius, Konstitucijos pr. 23-401 kontaktinis adresas (-ai): Kaunas, Partizanų g. 47-55, el. pašto adresas (-ai): rceda.m@stauskione@vzf.lt, tel.: + 370 620 727 45		
Matuoklio kvalifikacijos pažymėjimo Nr.	Pareigos	Vardas ir pavardė
Adresas: Kauno m. sav. Kauno m. Karoligononų g. 31		
Kadastru duomenų nustatymo data	2022-02-07	
Plano parengimo data	2022-02-07	



1137501822

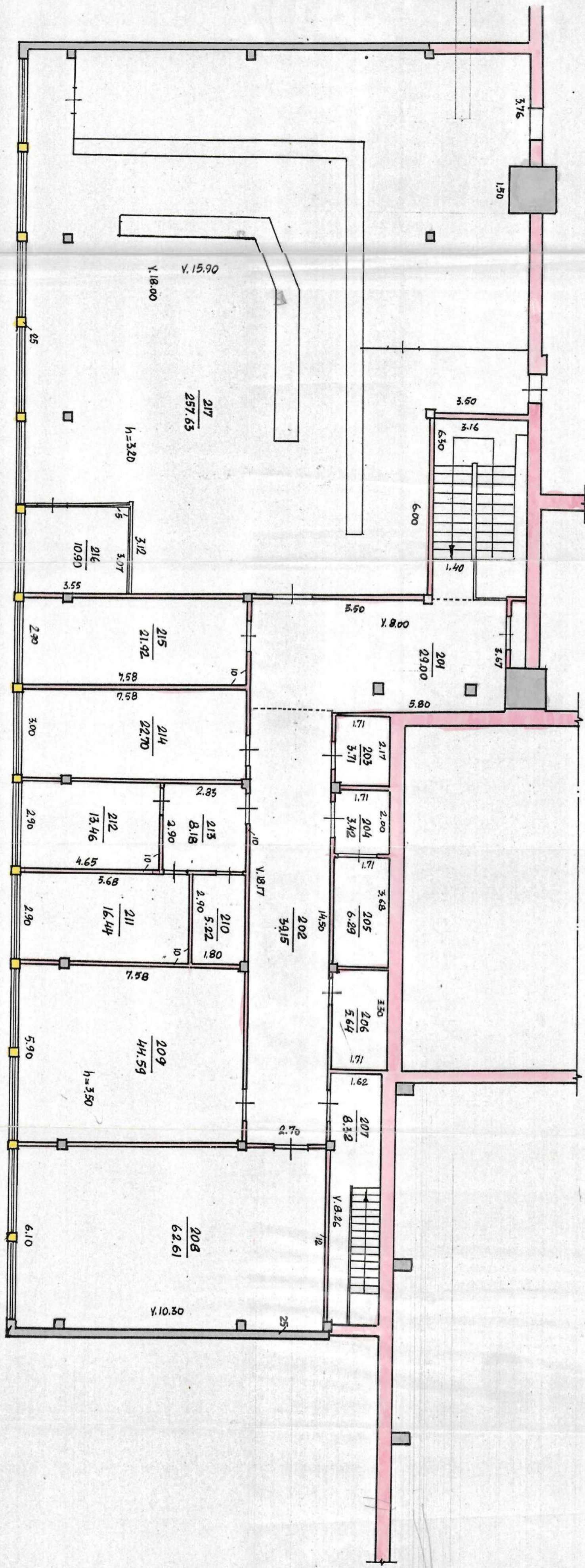

22.01.73

KARO LĪGONĪNĒS

KĀRŅAS

188 93 04 26

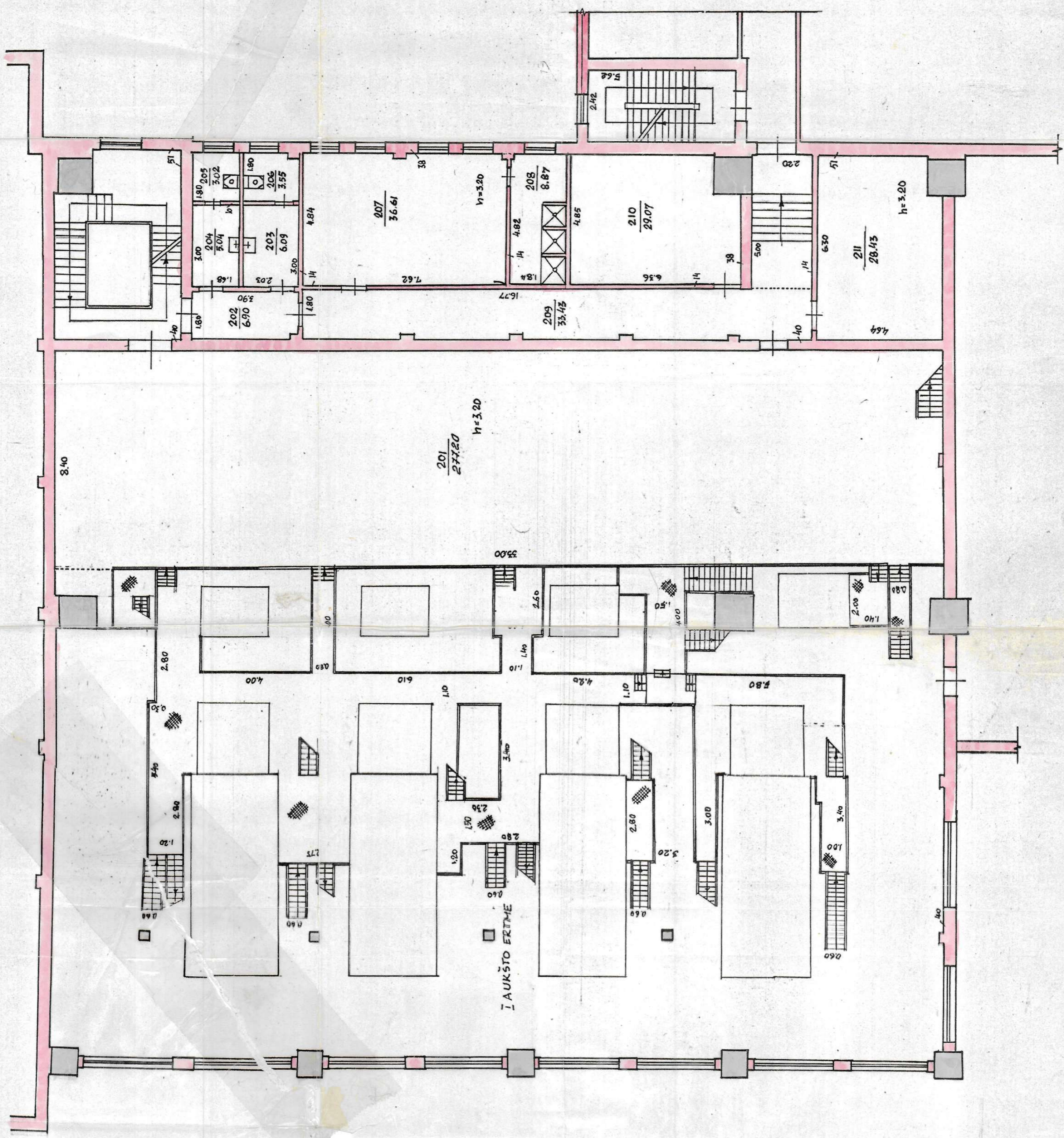

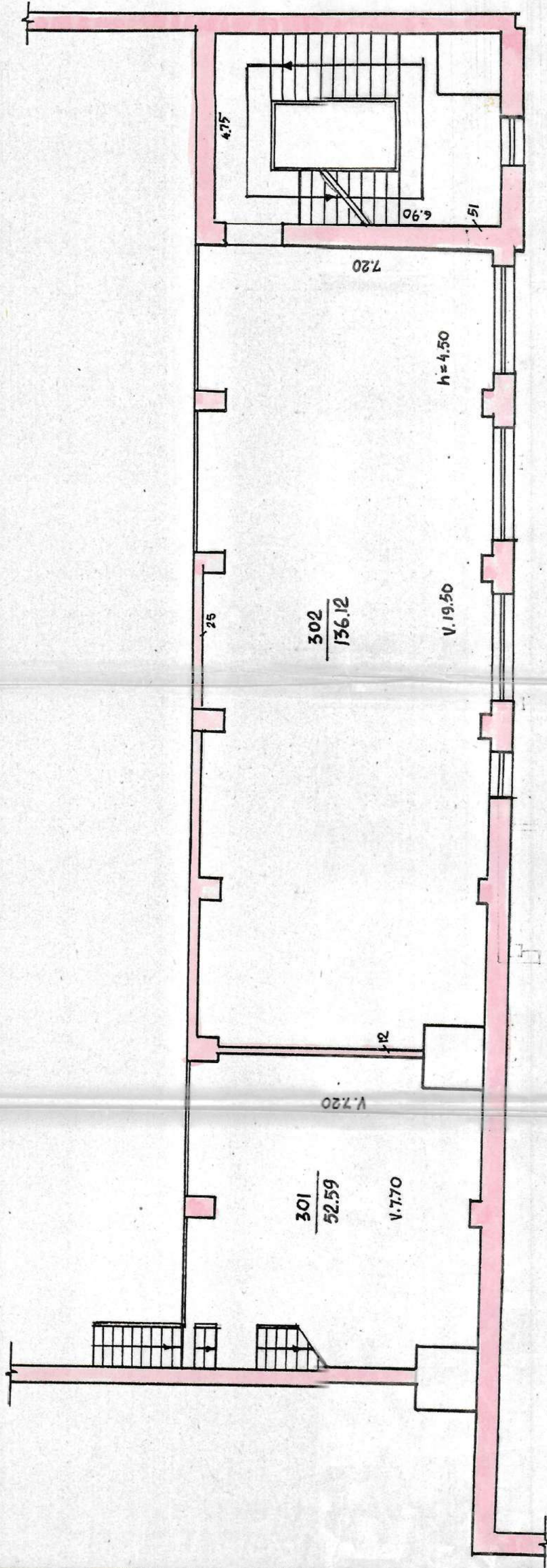

KARO LIGONINĒS

31

KAUNAS 190 4 2H/F

100

93 04 26

15dms

IV AUKŠTAS

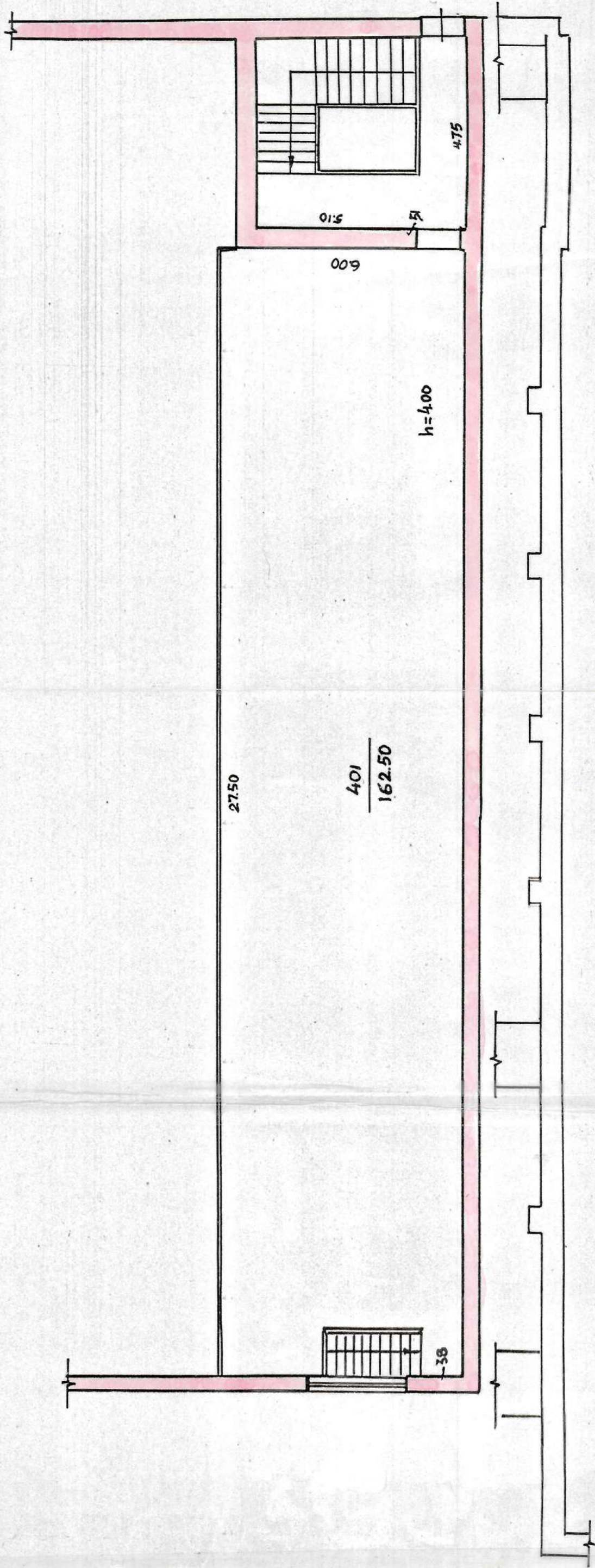

KARO LIGONINĒS

31

KAUNAS 190 4 2H

100

93 04

26

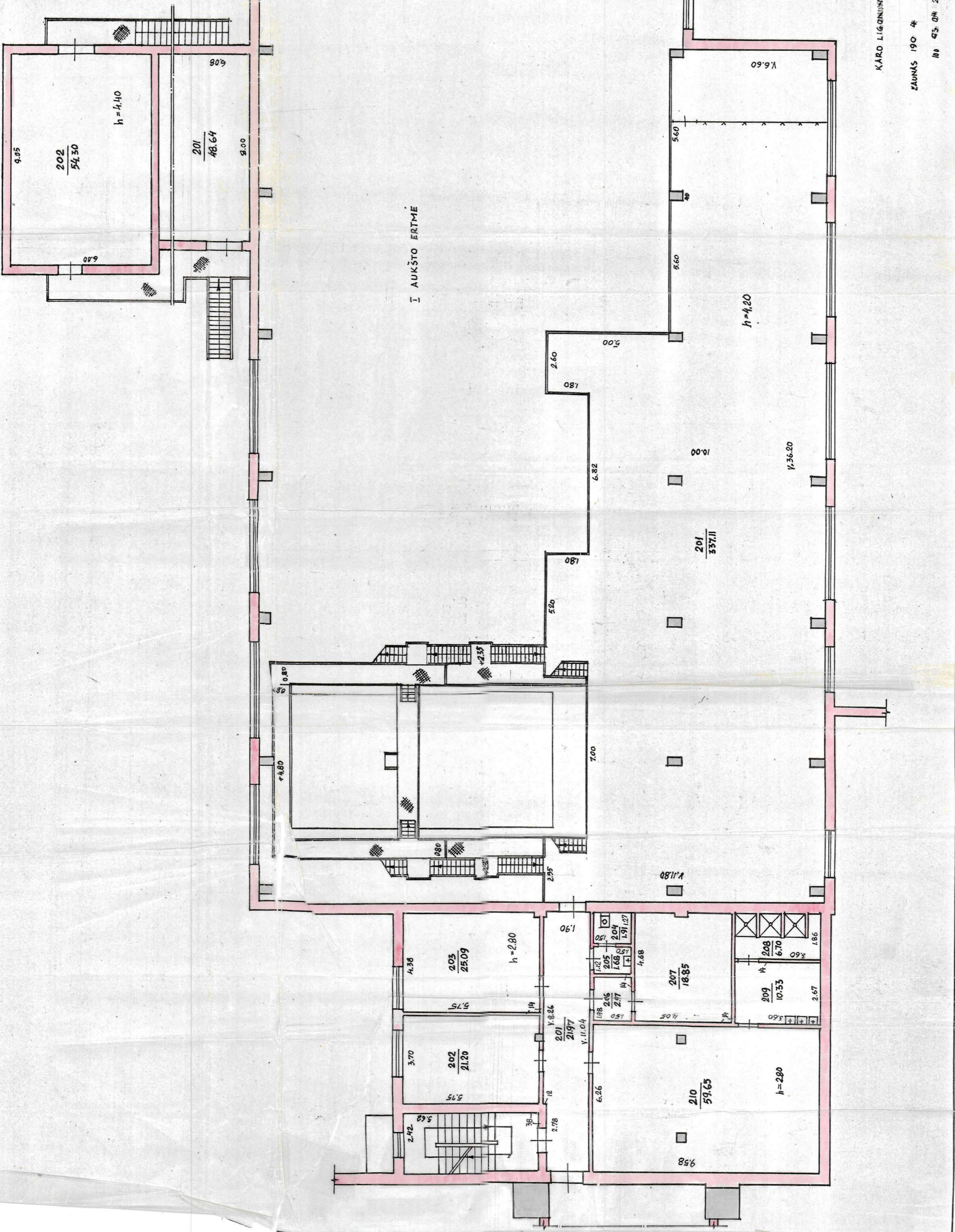

KĀRO LĪGŅŪNIĒS
 385
 441
 514
 100 93.04 26
 95 04 26

Adresas Kauno m. sav. Kauno m. Karo Ligoninės g. 31

Unikalus Nr. 1994-8012-7040

Žymėjimas 4P1p

Paskirtis Gamybos, pramonės

Matavimų data 2008-09-18

Pavadinimas Katilinė



Parengė



(parengėjas, paradas, v. pavardė, data)

Tikrino



(tikrinantis, paradas, v. pavardė, data)

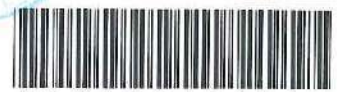

* 1 0 0 7 0 4 5 7 6 0 *

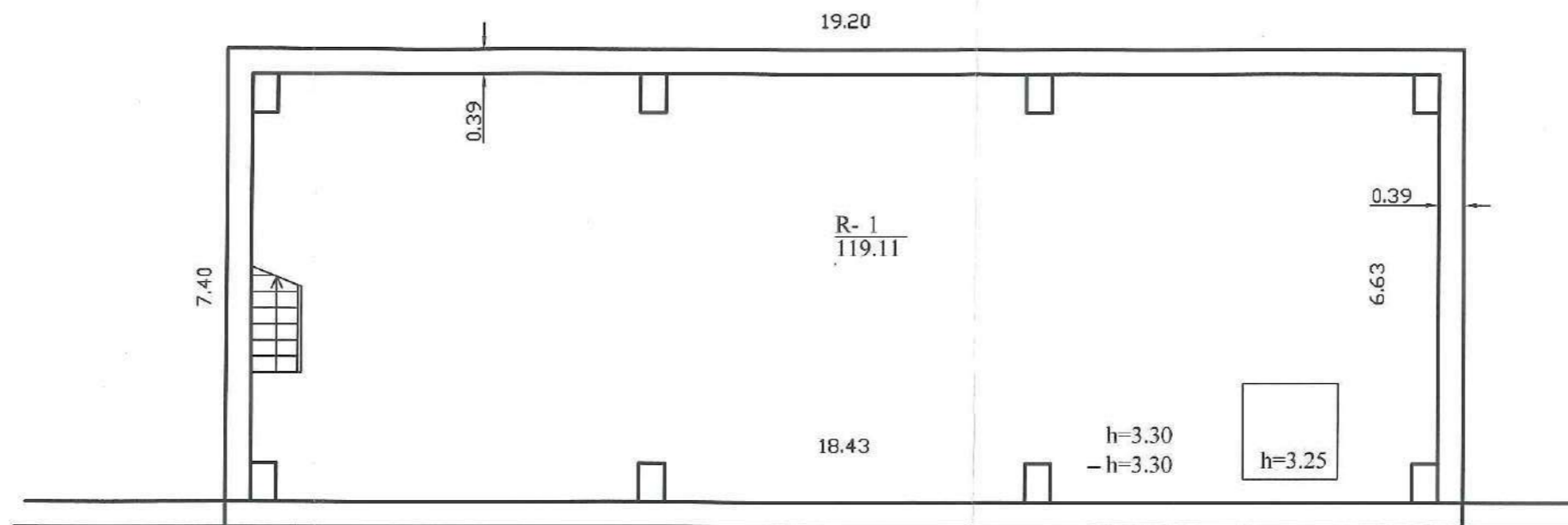

UAB "INVENTORA" UAB "Inventora" Licencijos Nr.TK-455-(798), išduota 2006-09-20			
Parcijos	V., pavardė	Parašas	Data
			2008-09-18
Rūšio (pusrūšio) planas	1:100	A.V.	
Kauno m. sav. Kauno m. Karo Ligoninės g. 31			
Sudarytas pagal 2008-09-18 kadastrinių matavimų duomenis	Pastato pažymėjimas plane 4P1p		

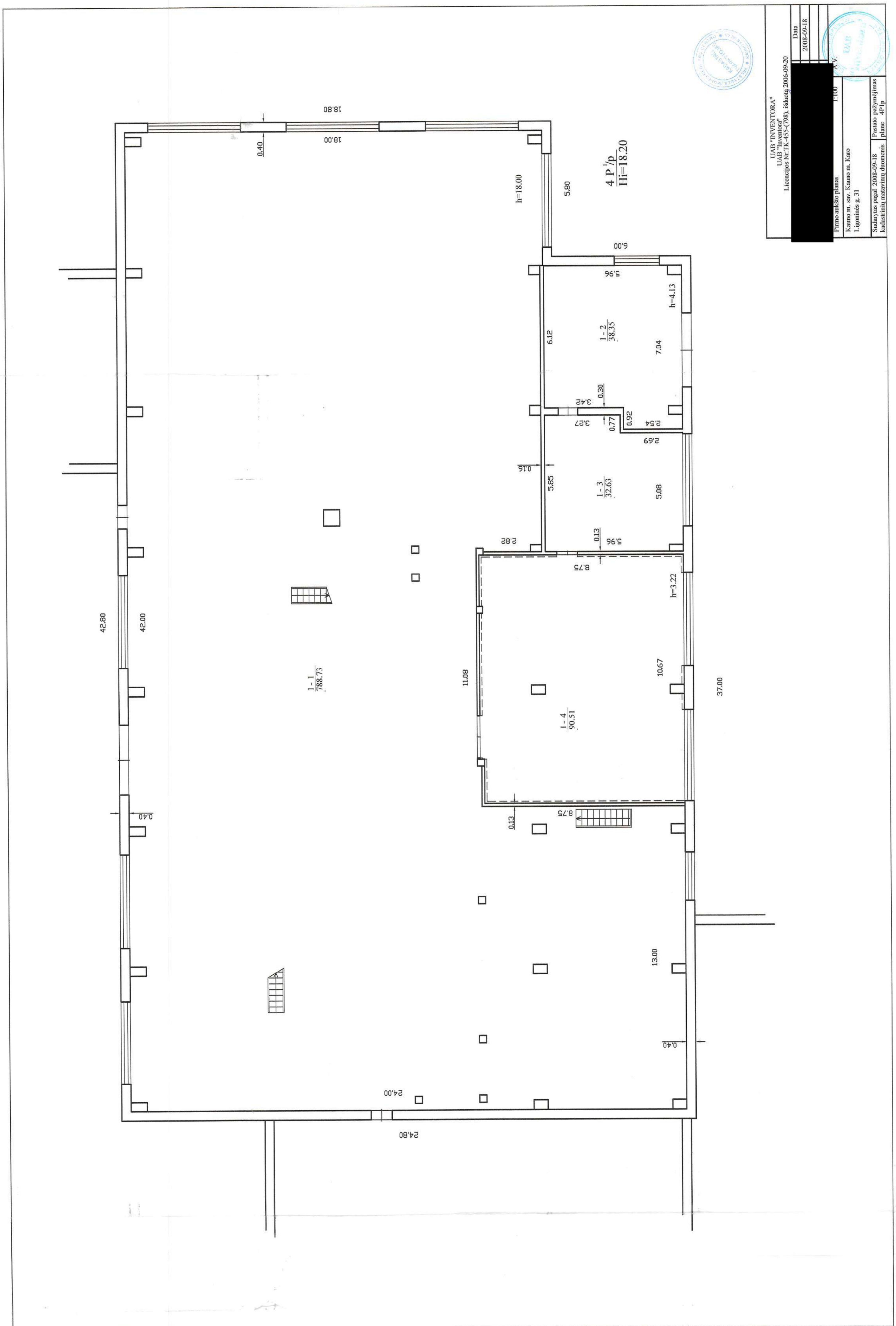

UAB "INVENTORA"	
UAB	
Licencijos Nr. LR-455-(798), išduota 2006-09-20	
Date	2008-09-18
[Redacted]	
Pirmo aukšto planas	1:100
Kauno m. sav. Kauno m. Karo Ligoninės g. 31	A.V.
Sudarytas pagal 2008-09-18 Pestaio pažymėjimas kadastrinių matavimų duomenis	plane 4P/Ip

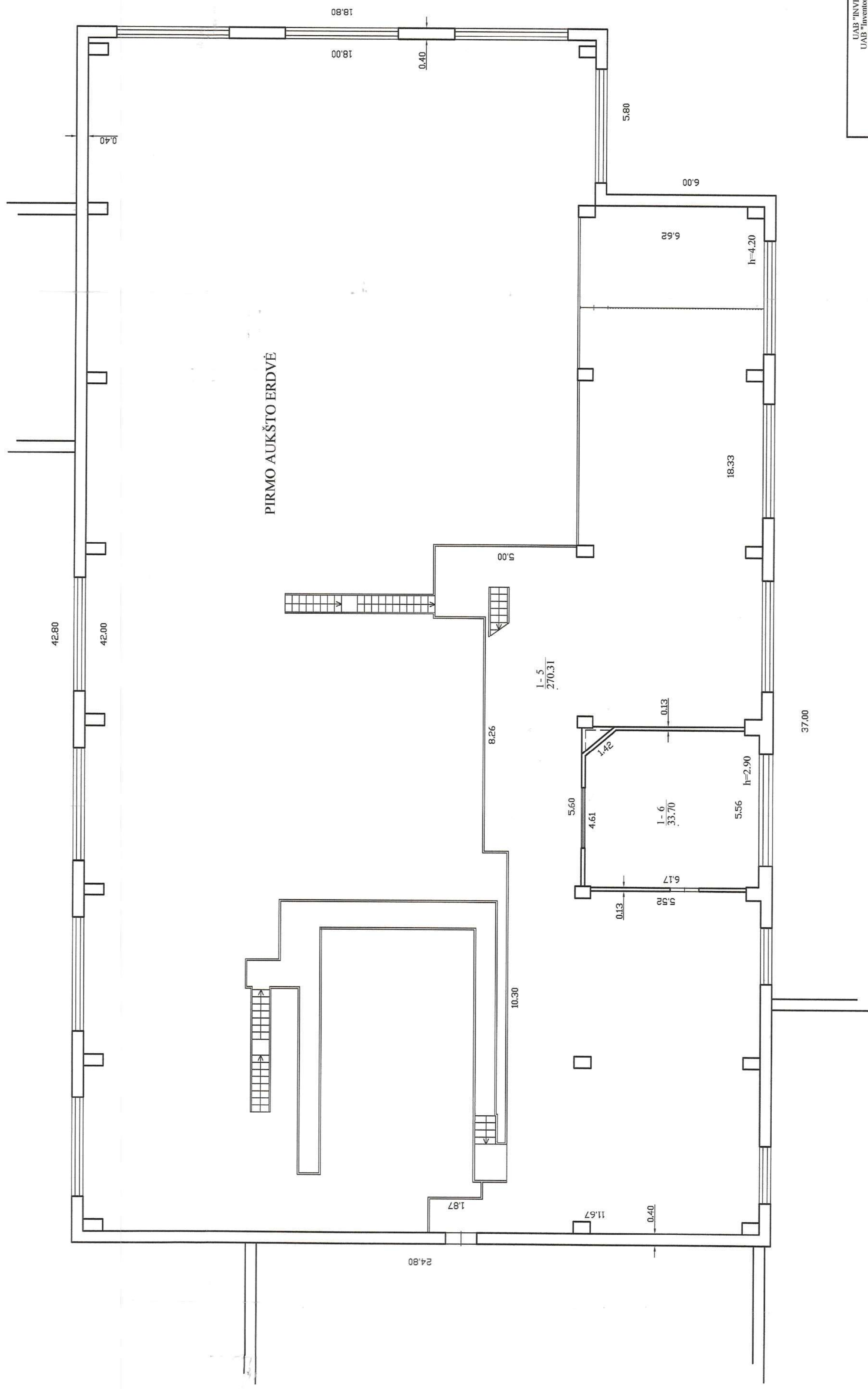

UAB "INVENTORA"	
UAB "Inventora"	
Licencijas Nr. TK-455-(798), Iešmots 2006-09-20	
Data	2008-09-18
[Redacted Name]	
Kamio m. sav. Kauno m. Kuro Līgumnieks: g. 31	UAB "INVENTORA"
Sudarbības pagal 2008-09-18 Kadastriņu māitavību droņemnis plane - 4P1p	Pastāto pažymējimas plane - 4P1p

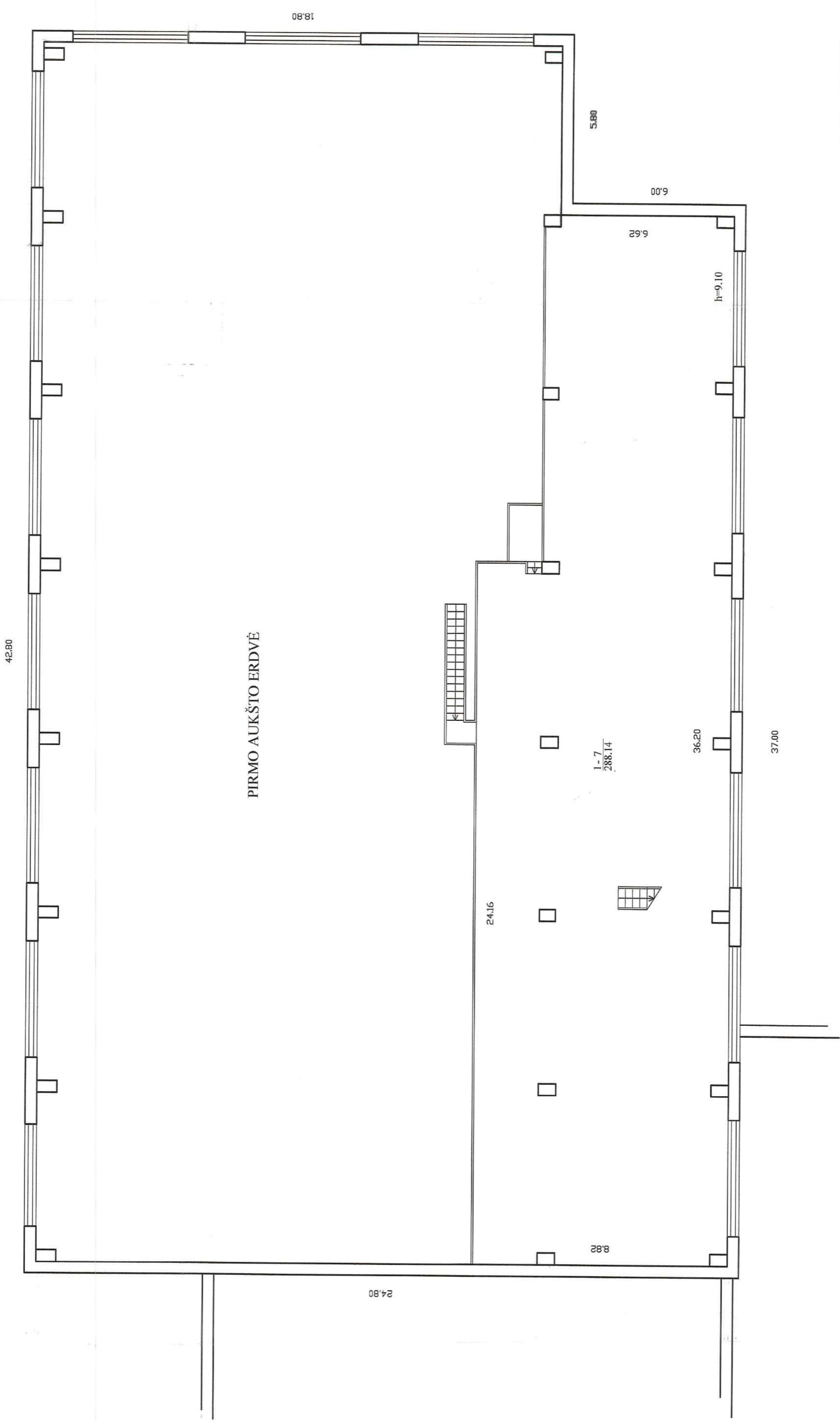

PIRMO AUKŠTO ERDVĖ



Paraiškos	V. pavardė	Pifšėlis	Data
UAB "INVENTORA"			2008-09-18
UAB "Inventora"			
Licencijos Nr. TK-455-798), išduota 2006-09-20			
Antrašdžių planas		1:100	A.V.
Kauno m. sav. Kauno m. Karo			
Ligoninės g. 31			
Sudarytas pagal 2008-09-18		Pastato pažymėjimas	
kadastrinių matavimų duomenis		plane 4P/P	

Statinio nuotraukos

Adresas Kauno m. sav. Kauno m. Karo Ligoninės g. 31

Unikalus Nr. 1994-8012-7062

Žymėjimas 6F1p

Paskirtis Sandėliavimo

Matavimų data 2009-11-25

Pavadinimas Sandėlis

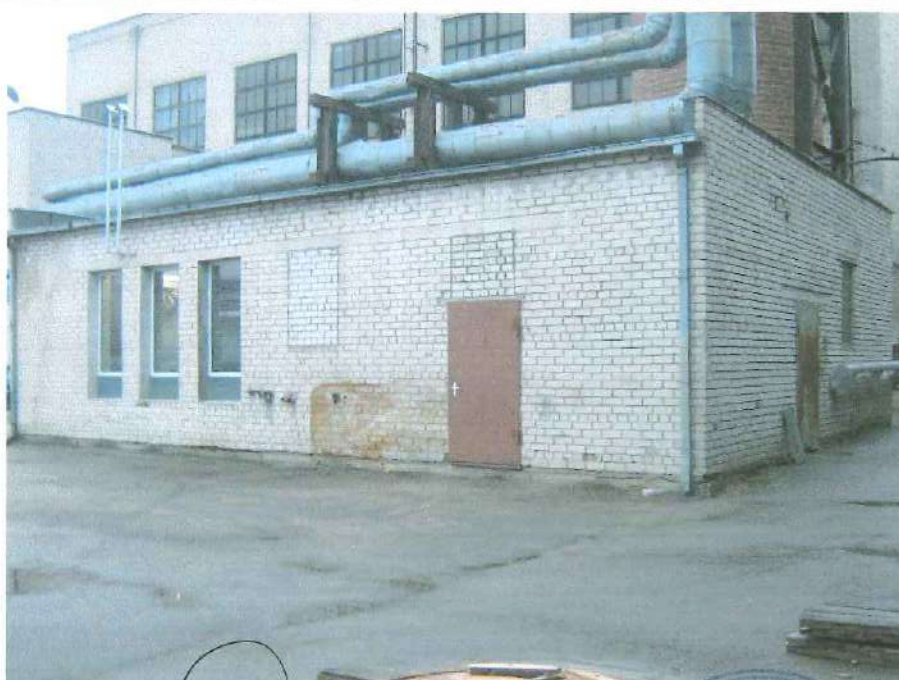

Parengė I [redacted]



* 1 0 1 3 4 5 4 3 6 1 *

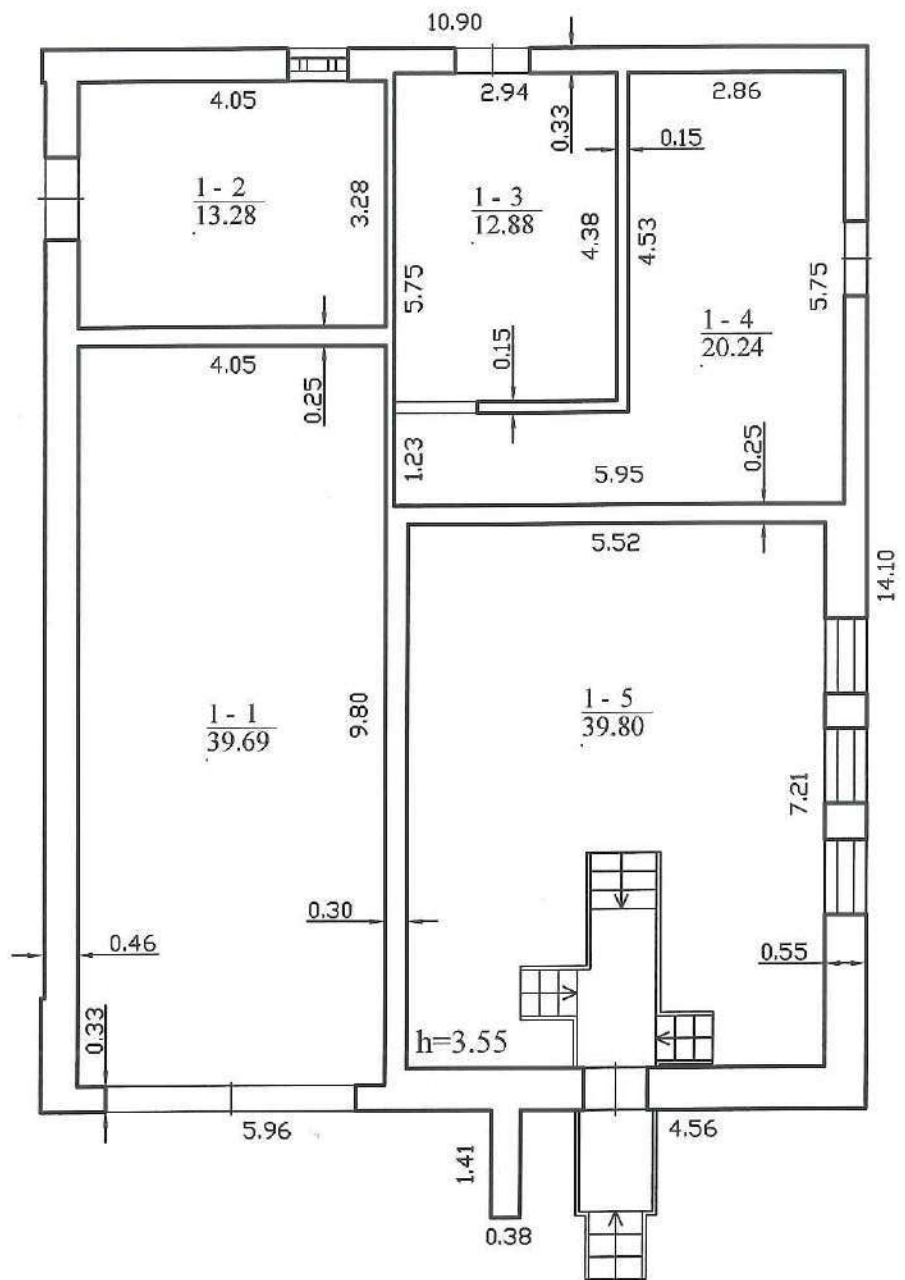

6 F¹/p
Hi=3.80

GEOMETRA		UAB "GEOMETRA" Licencijos Nr.G-789-(593), išduota 2008-09-18 Kvalifik. pažym.Nr. 2M/ME-16, išduota 2008-04-15	
Pareigos	V., pavardė	Parašas	Data
Inžinierė			2009-11-25
Direktorius			2009-11-25
Pirmo aukšto planas		1:100	A.V.
Kauno m. sav. Kauno m. Karo Ligoninės g. 31			
Sudarytas pagal 2009-11-25 kadastrinių matavimų duomenis		Pastato pažymėjimas plane 6F1p	

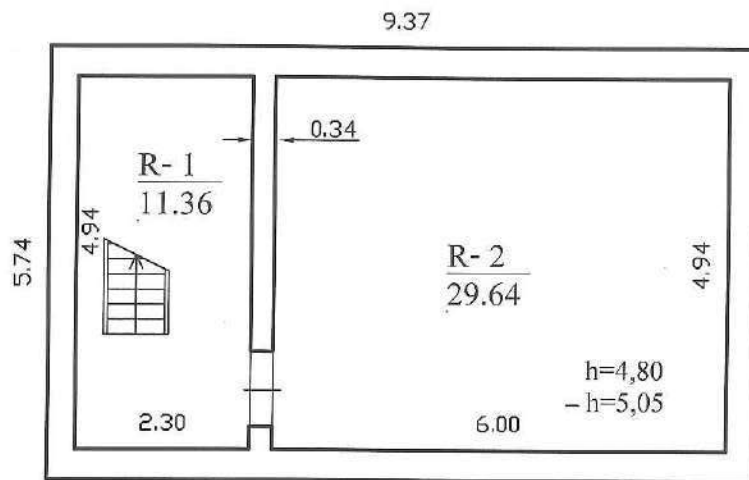

UAB "INVENTORA"			
INVENTORA		Licencijos Nr. TK-455-(798), išduota 2006.09.20	
Pareigos	V. pavardė	Parašas	Data
[Redacted]			2007.10.04
RŪSIO PLANAS		1:100	A.V.
Kauno m. sav.	Kauno m. sav.		
Kauno	Karo Ligoninės g. 31		
Sudarytas pagal 2007.10.04 kadastrinių matavimų duomenis		Pastato pažymėjimas plane: 7H1p	

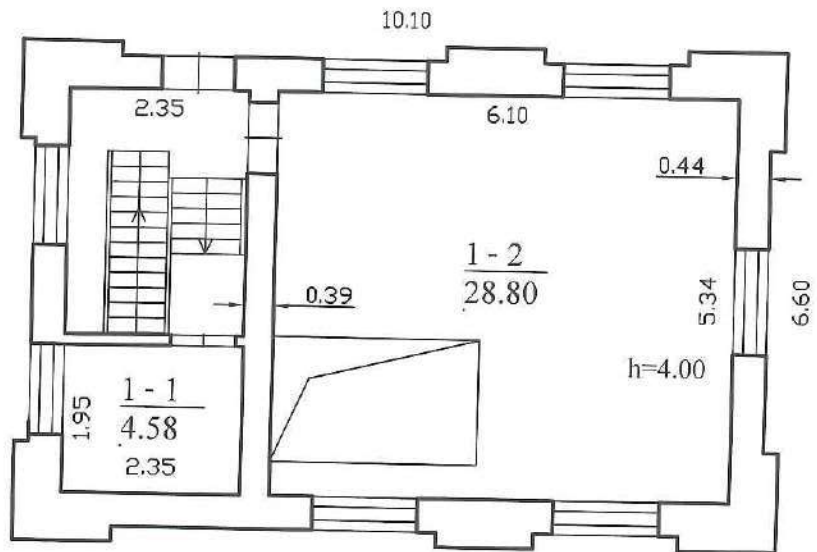

7 H/p
Hi=4,20



UAB "INVENTORA"			
INVENTORA		Licencijos Nr. TK-455-(798), išduota 2006.09.20	
Parcigos	Udovytis V., pavardė	Parašas	Data
			2007.10.04
PIRMO AUKŠTO PLANAS		1:100	A.V.
Kauno m. sav.	Kauno m. sav.		
Kauno	Karo Ligoninės g. 31		
Sudarytas pagal 2007.10.04 kadastrinių matavimų duomenis		Pastato pažymėjimas plane: 7H1p	

LAUKŠTAS

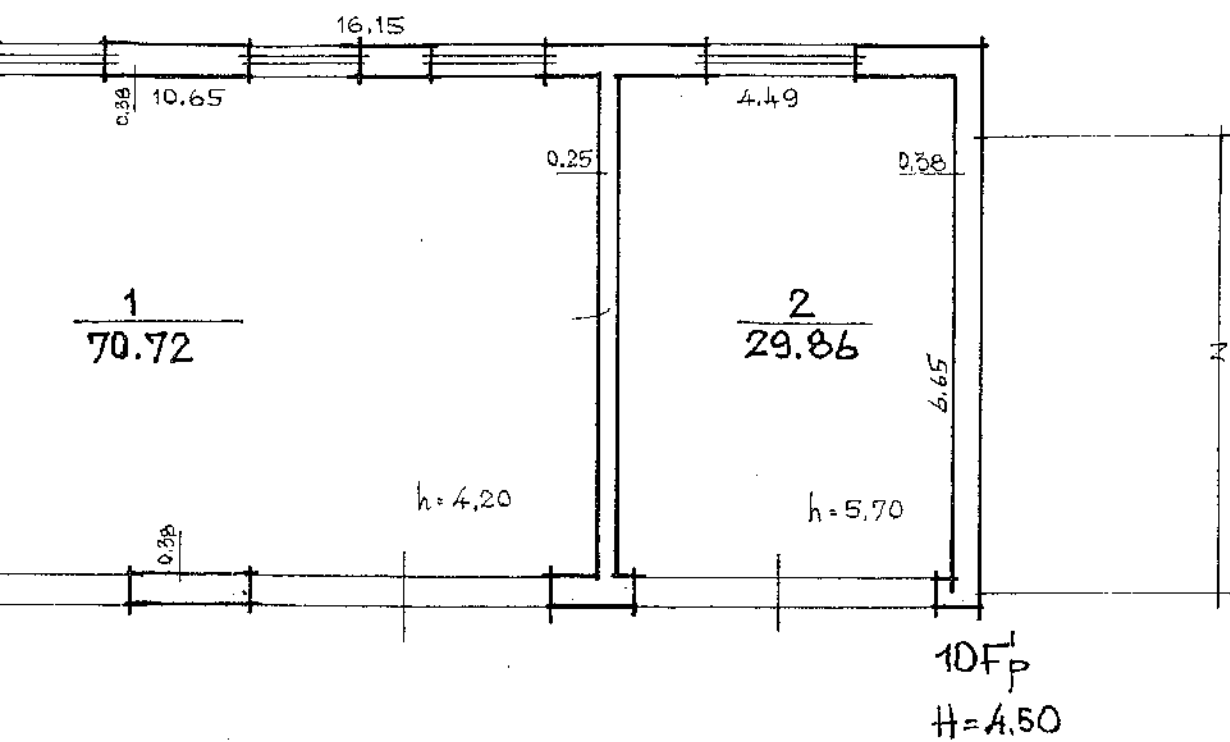

VALSTYBĖS ĮMONĖ "REPUBLIKINIS INVENTORIZAVIMO, PROJEKTAVIMO IR PASLAUGŲ BIURAS"					
KARO LIGONINĖS, g. v. 31					
Miestas	Kv.	SAL.	Patalp.	[Redacted]	
LAUKŠTAS	190	4	10Fp	(B. G. [Redacted])	
M 1:100			[Redacted]		
DARBŲ GRUPĖ NR. 1			1987 m.	10	16

I AUKŠTAS

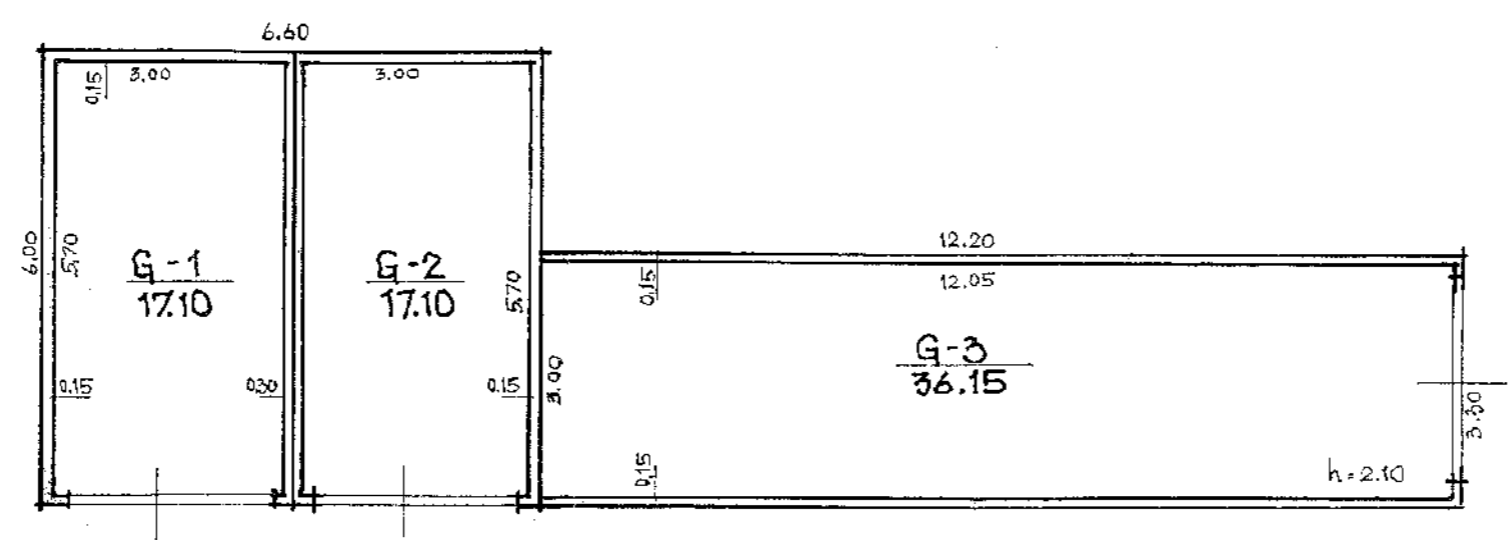

11G'6
H=2.35

VALSTYBĖS (MONĖ "RESURSAIŠKINIS INVENTORIZAVIMAS") PROCENTAVIMO IR PASLAUGŲ BIŪRAS			
KARO LIŪDOMINĖS. 31			
MESALĖ	KU.	SAL.	TR.
KAUHAS	190	4	11G'6
1:100			
DARINYS NR. 1 1991 m. 10 mėn. (o.c.)			

IAUKŠTAS

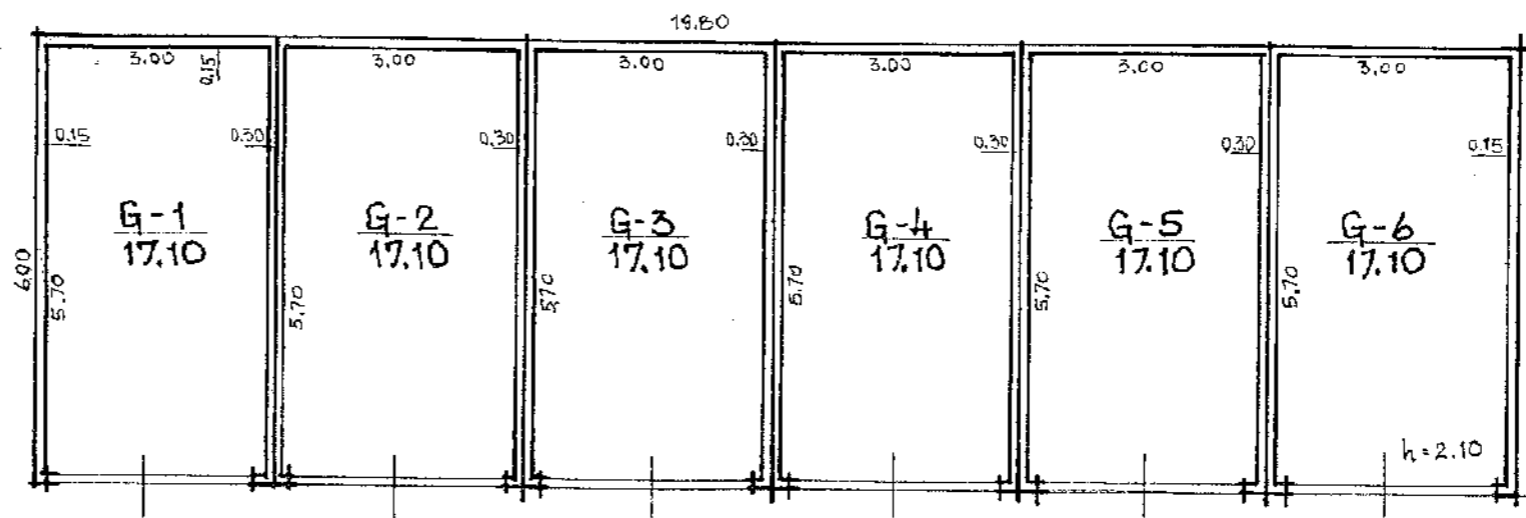

12 G'6
H=2,35

VALSTYBĖS ĮMONĖ "REPUBLIKINIS INVENTORIZAVIMO, PROJEKTAVIMO IR PASLAUGŲ BIURAS"			
KARO LIGONINĖS 31 str.			
Miesto	g. Nr.	[Redacted]	
LAUMAS	190, 4	1997	B. G. [Redacted]
M 1:100	[Redacted]		
PLANAS NR. 1	10.16		

PAGRINDINIO PASTATO, JO DALIŲ IR PRIESTATŲ KADASTRO DUOMENYS

Adresas

Gatvė, Nr.	KARO LIGONINĖS 31
Kaimas (miestelis)	
Miestas	KALINAS
Savivaldybė	KALINO M.

Pagrindinio pastato ir jo dalių ir priestatų kadastro duomenys

Kadastro duomenys	Kodas	Pagrindinis pastatas	Rūsysis (pusrūsis)	Pastogės patalpos
Duomenys užfiksuoti	X	1003.01.23.		
Pažymėjimas plane	X	1B ² p6		
Paskirtis		ADMINISTRACINIS	X	X
Pavadinimas	X	ADMINISTRACINIS	X	X
Statybos metai	X	1980		
Rekonstrukcijos metai	X			
Baigtumas %	X	100		
Aukštų skaičius	X	2	X	X
Tūris m ³	X	4374		
Bendras plotas m ²	X	1083,90		
Pamatai		BETONO	X	X
Sienos		PLYTU, MŪRO		
Perdangos		GELŽBET. PLOKŠTĖS		
Stogo konstrukcija		SUTAPDINTA	X	X
Stogo danga		RULONINĖ DANGA	X	X
Išorės apdaila		NERA		
Pertvaros		PLYTU, MŪRO		
Grindys		MEDINĖS, BETONO		
Langai		MEDINIAMI		
Durys		MEDINĖS		
Vidaus apdaila		TINKLIOTA		
Šildymas		CENTRINIS		
Vandentiekis		MIESTO		
Kanalizacija		MIESTO		
Dujos		YRA		
Karštas vanduo		YRA		
Elektra		YRA		
Viryklė		NERA		

Viso pastato	
Bendras plotas m ²	1083,90
Baigtumas %	100
Užstatytas plotas m ²	557
Tūris m ³	4374
Stogo plotas m ²	688

Pagrindinio pastato, jo dalių, priestatų kadastro duomenys

Kadastro duomenys	Priestatas	_____	_____
Duomenys užfiksuoti			
Pažymėjimas plane			
Pavadinimas			
Statybos metai			
Rekonstrukcijos metai			
Baigtumas %			
Aukštų skaičius			
Tūris m ³			
Bendras plotas m ²			
Pamatai			
Sienos			
Perdangos			
Stogo konstrukcija			
Stogo danga			
Išorės apdaila			
Pertvaros			
Grindys			
Langai			
Durys			
Vidaus apdaila			

Kadastro duomenys	_____	_____	_____
Duomenys užfiksuoti			
Pažymėjimas plane			
Pavadinimas			
Statybos metai			
Rekonstrukcijos metai			
Baigtumas %			
Aukštų skaičius			
Tūris m ³			
Bendras plotas m ²			
Pamatai			
Sienos			
Perdangos			
Stogo konstrukcija			
Stogo danga			
Išorės apdaila			
Pertvaros			
Grindys			
Langai			
Durys			
Vidaus apdaila			

Užpildė _____ 2003.01.23,
 (pareigos, parašas, v., pavardė, data)

Tikrino _____
 (pareigos, parašas, v., pavardė, data)

PAGRINDINIO PASTATO, JO DALIŲ IR PRIESTATŲ KADASTRO DUOMENYS

Adresas

Gatvė, Nr.	KARO LIGONINĖS 31
Kaimas (miestelis)	
Miestas	KACINAS
Savivaldybė	KALIMO M.

Pagrindinio pastato ir jo dalių ir priestatų kadastro duomenys

Kadastro duomenys	Kodas	Pagrindinis pastatas	Rūsysis (pusrūsis)	Pastogės patalpos
Duomenys užfiksuoti	X	2003.01.23,		
Pažymėjimas plane	X	241 ^p		
Paskirtis		KITA	X	X
Pavadinimas	X	KATILINĖ	X	X
Statybos metai	X	1948		
Rekonstrukcijos metai	X			
Baigtumas %	X	100		
Aukštų skaičius	X	1	X	X
Tūris m ³	X	21564		
Bendras plotas m ²	X	1884,23		
Pamatai		BETONO	X	X
Sienos		PLYTU, MŪRO		
Perdangos		GELŽIBET. PLOKĖTĖS		
Stogo konstrukcija		SUTAPDINTA	X	X
Stogo danga		DULONINĖ DANGA	X	X
Išorės apdaila		TINKUOTA		
Pertvaros		PLYTU, MŪRO		
Grindys		BETONO		
Langai		MEDINIAI		
Durys		MEDINĖS		
Vidaus apdaila		TINKUOTA		
Šildymas		CENTRINIS		
Vandentiekis		MIESTO		
Kanalizacija		MIESTO		
Dujos		MIESTO		
Karštas vanduo		YRA		
Elektra		YRA		
Viryklė		NERA		

Viso pastato	
Bendras plotas m ²	1884,23
Baigtumas %	100
Užstatytas plotas m ²	1246
Tūris m ³	21564
Stogo plotas m ²	1298

Pagrindinio pastato, jo dalių, priestatų kadastro duomenys

Kadastro duomenys	Priestatas		
Duomenys užfiksuoti			
Pažymėjimas plane			
Pavadinimas			
Statybos metai			
Rekonstrukcijos metai			
Baigtumas %			
Aukštų skaičius			
Tūris m ³			
Bendras plotas m ²			
Pamatai			
Sienos			
Perdangos			
Stogo konstrukcija			
Stogo danga			
Išorės apdaila			
Pertvaros			
Grindys			
Langai			
Durys			
Vidaus apdaila			

Kadastro duomenys			
Duomenys užfiksuoti			
Pažymėjimas plane			
Pavadinimas			
Statybos metai			
Rekonstrukcijos metai			
Baigtumas %			
Aukštų skaičius			
Tūris m ³			
Bendras plotas m ²			
Pamatai			
Sienos			
Perdangos			
Stogo konstrukcija			
Stogo danga			
Išorės apdaila			
Pertvaros			
Grindys			
Langai			
Durys			
Vidaus apdaila			

Užpildė _____

2003.01.23

(pareigos, parašas, v. pavardė, data)

Tikrino _____

(pareigos, parašas, v. pavardė, data)



PAGRINDINIO PASTATO, JO DALIŲ IR PRIESTATŲ KADASTRO DUOMENYS

Adresas

Gatvė, Nr.	KARO LIGONINES 31
Kaimas (miestelis)	
Miestas	KALINAS
Savivaldybė	KALINGO M.

Pagrindinio pastato ir jo dalių ir priestatų kadastro duomenys

Kadastro duomenys	Kodas	Pagrindinis pastatas	Rūsysis (pusrūsis)	Pastogės patalpos
Duomenys užfiksuoti	X	1003. 01-23.		
Pažymėjimas plane	X	3 B3 p		
Paskirtis		KITA	X	X
Pavadinimas	X	BUTINIS	X	X
Statybos metai	X	1962		
Rekonstrukcijos metai	X			
Baigtumas %	X	100		
Aukštų skaičius	X	3	X	X
Tūris m ³	X	2610		
Bendras plotas m ²	X	512.65		
Pamatai		BETONO	X	X
Sienos		PLYTU, MŪRO		
Perdangos		GELŽBET. PLOKTES		
Stogo konstrukcija		SUTAPDINTA	X	X
Stogo danga		DULONINE DANGA	X	X
Išorės apdaila		TINKLIOTA		
Pertvaros		PLYTU, MŪRO		
Grindys		BETONO		
Langai		MEDINIAI		
Durys		MEDINĖS		
Vidaus apdaila		TINKUOTA		
Šildymas		CENTRINIS		
Vandentiekis		MIESTO		
Kanalizacija		MIESTO		
Dujos		NEBA		
Karštas vanduo		YRA		
Elektra		YRA		
Viryklė		NEBA		

Viso pastato	
Bendras plotas m ²	512.65
Baigtumas %	100
Užstatytas plotas m ²	208
Tūris m ³	2610
Stogo plotas m ²	228

Pagrindinio pastato, jo dalių, priestatų kadastro duomenys

Kadastro duomenys	Priestatas		
Duomenys užfiksuoti			
Pažymėjimas plane			
Pavadinimas			
Statybos metai			
Rekonstrukcijos metai			
Baigtumas %			
Aukštų skaičius			
Tūris m ³			
Bendras plotas m ²			
Pamatai			
Sienos			
Perdangos			
Stogo konstrukcija			
Stogo danga			
Išorės apdaila			
Pertvaros			
Grindys			
Langai			
Durys			
Vidaus apdaila			

Kadastro duomenys			
Duomenys užfiksuoti			
Pažymėjimas plane			
Pavadinimas			
Statybos metai			
Rekonstrukcijos metai			
Baigtumas %			
Aukštų skaičius			
Tūris m ³			
Bendras plotas m ²			
Pamatai			
Sienos			
Perdangos			
Stogo konstrukcija			
Stogo danga			
Išorės apdaila			
Pertvaros			
Grindys			
Langai			
Durys			
Vidaus apdaila			

Užpildė [redacted] 2003.01.23.

Tikrino [signature] (pareigos, parašas, v. pavardė, data)

Pagrindinio pastato, jo dalių ir priestatų kadastro duomenys

Adresas Kauno m. sav. Kauno m. Karo Ligoninės g. 31

Unikalus Nr. 1994-8012-7040

Pastaba -

Kadastro duomenys	Pagrindinis pastatas	Rūšys (pusrūšis)	Pastogės patalpos
Duomenys užfiksuoti	2008-09-18	X	X
Žymėjimas	4P1p	R	
Paskirtis	Gamybos, pramonės	X	X
Pavadinimas	Katilinė	X	X
Statybos pradžios metai:	1962	1962	
Statybos pabaigos metai:	1962	1962	
Rekonstravimo pradžios metai:	2007	2007	
Rekonstravimo pabaigos metai:	2008	2008	
Baigtumo procentas: %	100	100	
Aukštų skaičius:	1		
Tūris: kub.m	18685	488	
Bendras plotas: kv.m	1542,37	119,11	
Pamatai:	Betonas		
Sienos:	Plytos	Monolitinis betonas	
Perdanga:	Gelžbetonis	Gelžbetonis	
Stogo konstrukcija:	Sutapdintas		
Stogo danga:	Bitumas		
Išorės apdaila:	Tinkas, dažai	Nėra	
Pertvaros:	Plytos	Nėra	
Grindys:	Monolitinės	Monolitinės	
Langai:	Mediniai	Nėra	
Durys:	Metalinės	Nėra	
Vidaus apdaila:	Tinkas	Nėra	
Šildymas:	Centrinis šildym. iš centr. sist		
Vandentiekis:	Miesto vandentiekis		
Nuotekų šalinimas:	Miesto kanalizacija		
Dujos:	Nėra		
Karštas vanduo:	Yra		
Elektra:	Yra		
Viryklė:	Nėra		
Vonios kambarys:	Nėra		
Vėdinimas ir kondicionavimas:	Vėdinimas ir kondicionavimas		

Viso pastato

Bendras plotas: kv.m	1661,48	Baigtumo procentas: %	100
Tūris: kub.m	19173	Koordinatė X:	6083563
Užstatytas plotas: kv.m	1027	Koordinatė Y:	494943
Plotas bruto: kv.m	3222		

Parengė

_____ (pareigos, paraišas, vardas, pavardė)

Tikrino

_____ (pareigos, paraišas, vardas, pavardė)



**PAGRINDINIO PASTATO, JO DALIŲ IR PRIESTATŲ
KADASTRO DUOMENYS**

Adresas

Gatvė, Nr.	KARO LIGONINĖS 3A
Kaimas (miestelis)	
Miestas	KALINOS
Savivaldybė	KALINŲ M.

Pagrindinio pastato ir jo dalių ir priestatų kadastro duomenys

Kadastro duomenys	Kodas	Pagrindinis pastatas	Rūsysis (pusrūsis)	Pastogės patalpos
Duomenys užfiksuoti	X	1003. 01. 23.		
Pažymėjimas plane	X	541 ² ₂		
Paskirtis		KITA	X	X
Pavadinimas	X	TRANSFORMATORINĖ	X	X
Statybos metai	X	1962		
Rekonstrukcijos metai	X			
Baigtumas %	X	100		
Aukštų skaičius	X	1	X	X
Tūris m ³	X	608		
Bendras plotas m ²	X	97,28		
Pamatai		BETONO	X	X
Sienos		PLYTŲ, MŪRO		
Perdangos		GELĖBET. PLOKŠTĖS		
Stogo konstrukcija		BUTAPDINTA	X	X
Stogo danga		BULONINĖ DANGA	X	X
Išorės apdaila		NERA		
Pertvaros		PLYTŲ, MŪRO		
Grindys		BETONO		
Langai		MEDININIAI		
Durys		METALINĖS		
Vidaus apdaila		DAŽYTA		
Šildymas		NERA		
Vandentiekis		NERA		
Kanalizacija		NERA		
Dujos		NERA		
Karštas vanduo		NERA		
Elektra		YRA		
Viryklė		NERA		

Viso pastato	
Bendras plotas m ²	205,88
Baigtumas %	100
Užstatytas plotas m ²	120
Tūris m ³	1076
Stogo plotas m ²	132

Pagrindinio pastato, jo dalių, priestatų kadastro duomenys

Kadastro duomenys	Priestatas		
Duomenys užfiksuoti	2003.01.23.		
Pažymėjimas plane	1/2 p		
Pavadinimas	PRIESTATAS		
Statybos metai	1980		
Rekonstrukcijos metai			
Baigtumas %	100		
Aukštų skaičius	2		
Tūris m ³	668		
Bendras plotas m ²	108,60		
Pamatai	BETONO		
Sienos	PLYTI, MŪRO		
Perdangos	GELŽIBET. PLOKŠTĖS		
Stogo konstrukcija	SUTAPPDINTA		
Stogo danga	PILONINĖ DANGA		
Išorės apdaila	NERA		
Pertvaros	PLYTI, MŪRO		
Grindys	BETONO		
Langai	MEDINIŲ		
Durys	METALINĖS		
Vidaus apdaila	DAŽYTA		

Kadastro duomenys			
Duomenys užfiksuoti			
Pažymėjimas plane			
Pavadinimas			
Statybos metai			
Rekonstrukcijos metai			
Baigtumas %			
Aukštų skaičius			
Tūris m ³			
Bendras plotas m ²			
Pamatai			
Sienos			
Perdangos			
Stogo konstrukcija			
Stogo danga			
Išorės apdaila			
Pertvaros			
Grindys			
Langai			
Durys			
Vidaus apdaila			

Užpildė _____ 2003.01.23.
(pareigos, parašas, v., pavardė, data)

Tikrino _____
(pareigos, parašas, v., pavardė, data)

Pagrindinio pastato, jo dalių ir priestatų kadastro duomenys

Adresas Kauno m. sav. Kauno m. Karo Ligoninės g. 31

Unikalus Nr. 1994-8012-7062

Pastaba -

Kadastro duomenys	Pagrindinis pastatas	Rūsys (pusrūsis)	Pastogės patalpos
Duomenys užfiksuoti	2009-11-25	X	X
Žymėjimas	6F1p		
Paskirtis	Sandėliavimo	X	X
Pavadinimas	Sandėlis	X	X
Statybos pradžios metai:	1980		
Statybos pabaigos metai:	1980		
Rekonstravimo pradžios metai:	2009		
Rekonstravimo pabaigos metai:	2009		
Baigtumo procentas: %	100		
Aukštų skaičius:	1		
Tūris: kub.m	584		
Bendras plotas: kv.m	125,89		
Pamatai:	Betonas		
Sienos:	Plytos		
Perdanga:	Gelžbetonis		
Stogo konstrukcija:	Sutapdintas		
Stogo danga:	Ruberoidas		
Išorės apdaila:	Nėra		
Pertvaros:	Plytos		
Grindys:	Monolitinės		
Langai:	Plastikiniai		
Durys:	Metalinės		
Vidaus apdaila:	Nėra		
Šildymas:	Nėra		
Vandentiekis:	Nėra		
Nuotekų šalinimas:	Nėra		
Dujos:	Nėra		
Karštas vanduo:	Nėra		
Elektra:	Yra		
Viryklė:	Nėra		
Vonios kambarys:	Nėra		
Vėdinimas ir kondicionavimas:	Vėdinimas		

Viso pastato

Bendras plotas: kv.m	125,89	Baigtumo procentas: %	100
Tūris: kub.m	584	Koordinatė X:	6083554
Užstatytas plotas: kv.m	153	Koordinatė Y:	494979
Plotas bruto: kv.m	153		

Parengė

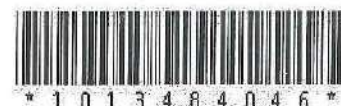

Pagrindinio pastato, jo dalių ir priestatų kadastro duomenys

Adresas: Kaunas Karo Ligoninės g. 31

Unikalus Nr.: 1994-8012-7073

Pagrindinio pastato ir jo dalių kadastro duomenys

Kadastro duomenys	Pagrindinis pastatas	Rūsysis (pusrūsysis)	Pastogės patalpos
Duomenys užfiksuoti	2007-10-04	X	X
Žymėjimas	7H1p	R	
Paskirtis	Kita (pastatui ir patalpai)	X	X
Pavadinimas	Mazuto siurblinė	X	X
Statybos pr.-pab. metai	1962-1962	1962-1962	
Rekonstr. pr.-pab. metai	-	-	
Baigtumas %	100	100	
Aukštų skaičius	1	X	X
Tūris m ³	280	266	
Bendras plotas m ²	33,38	41	
Pamatai	Betonas	X	X
Sienos	Plytos	Gelžbetonio blokai	
Perdangos	Gelžbetonis	Gelžbetonis	
Stogo konstrukcija	Sutapdintas	X	X
Stogo danga	Bitumas	X	X
Išorės apdaila	Nėra	X	X
Pertvaros	Plytos	Plytos	
Grindys	Monolitinės	Monolitinės	
Langai	Mediniai	Nėra	
Durys	Medinės	Medinės	
Vidaus apdaila	Dažai	Dažai	
Šildymas	Centrinis šildym.iš centr.sist		
Vandentiekis	Nėra		
Kanalizacija	Nėra		
Dujos	Nėra		
Karštas vanduo	Nėra		
Elektra	Yra		
Viryklė	Nėra		
Vonios kambarys	Yra		
Vėdinimas ir kondicion.	Vėdinimas		

Viso pastato	
Bendras plotas m ²	74,38
Baigtumas %	100
Užstatytas plotas m ²	67
Tūris m ³	546
Centro koordinatės X/Y	6083530/494990
Plotas bruto m ²	121

Parengė



Tikrino



(pareigos, parašas, v. pavardė, data)



Valstybės įmonė Valstybės žemės fondas, kodas: 120093212, adresas: Vilnius, Konstitucijos pr. 23-401

Matininkas(-ė) REDA MIŠAUSKIENĖ, kvalifikacijos pažymėjimo Nr. 2M-M-2364, kontaktinis adresas (-ai): Kaunas, Partizanų g. 47-55, el. pašto adresas (-ai): reda.misauskiene@vzf.lt, tel.: + 370 620 727 45

PASTATO IR JO SUDĖTINIŲ DALIŲ KADASTRO DUOMENYS

Pastato kadastro duomenys

Adresas	Kauno m. sav. Kauno m. Karo Ligoninės g. 31		
Paskirtis	Sandėliavimo		
Pavadinimas	Sandėlis		
Žymėjimas plane	8F1p		
Kadastro duomenų nustatymo data	2022-02-07	Žemės sklypo kadastro Nr.	1901/0184:24
Statybos būklė	Sunaikintas	Unikalus numeris	1994-8012-7084

Statinio kategorija:	Nėra	Stogo konstrukcija:	Nėra
Statybos pradžios metai:	1980	Stogo danga:	Nėra
Statybos pabaigos metai:	1980	Išorės apdaila:	Nėra
Rekonstravimo pradžios metai:		Pertvaros:	Nėra
Rekonstravimo pabaigos metai:		Grindys:	Nėra
Kap. remonto pradžios metai:		Langai:	Nėra
Kap. remonto pabaigos metai:		Durys:	Nėra
Atnaujinimo (modernizavimo) pradžios metai:		Vidaus apdaila:	Nėra
Atnaujinimo (modernizavimo) pabaigos metai:		Šildymas:	Nėra
Papr. remonto pradžios metai:		Vandentiekis:	Nėra
Papr. remonto pabaigos metai:		Nuotekų šalinimas:	Nėra
Baigtumo procentas: %	0	Dujos:	Nėra
Aukštų skaičius:	0	Karštas vanduo:	Nėra
Tūris: kub. m	0	Elektra:	Nėra
Bendras plotas: kv. m	0	Viryklė:	Nėra
Užstatytas plotas: kv. m	0	Vonios kambarys:	Nėra
Plotas bruto: kv. m	0	Vėdinimas ir kondicionavimas:	Nėra
Pamatai:	Nėra	Koordinatė X:	
Sienos:	Nėra	Koordinatė Y:	
Perdanga:	Nėra		



* 1 1 3 7 5 0 2 0 1 7 *

Pastato sudėtinės dalies kadastro duomenys

Žymėjimas	8F1p		
Pavadinimas	Sandėlis		
Statybos pradžios metai:	1980	Bendras plotas: kv. m	0
Statybos pabaigos metai:	1980	Pamatai:	Nėra
Rekonstravimo pradžios metai:		Sienos:	Nėra
Rekonstravimo pabaigos metai:		Perdanga:	Nėra
Kap. remonto pradžios metai:		Stogo konstrukcija:	Nėra
Kap. remonto pabaigos metai:		Stogo danga:	Nėra
Atnaujinimo (modernizavimo) pradžios metai:		Išorės apdaila:	Nėra
Atnaujinimo (modernizavimo) pabaigos metai:		Pertvaros:	Nėra
Papr. remonto pradžios metai:		Grindys:	Nėra
Papr. remonto pabaigos metai:		Langai:	Nėra
Baigtumo procentas: %	0	Durys:	Nėra
Aukštų skaičius:	0	Vidaus apdaila:	Nėra
Tūris: kub. m	0		

Matininkė

2022-02-07 09:02:44



* 1 1 3 7 5 0 2 0 1 7 *

Lapas 2 iš 2

**PAGRINDINIO PASTATO, JO DALIŲ IR PRIESTATŲ
KADASTRO DUOMENYS**

Adresas

Gatvė, Nr.	KARO LIGONINĖS 31
Kaimas (nūstelis)	
Miestas	KAVINAS
Savivaldybė	KAVINŲ M.

Pagrindinio pastato ir jo dalių ir priestatų kadastro duomenys

Kadastro duomenys	Kodas	Pagrindinis pastatas	Rūsysis (pusrūsis)	Pastogės patalpos
Duomenys užfiksuoti	X	2003. 01.23.		
Pažymėjimas plane	X	10F/p		
Paskirtis		SANDELIAVIMO	X	X
Pavadinimas	X	SANDELIS	X	X
Statybos metai	X	1994		
Rekonstrukcijos metai	X			
Baigtumas %	X	100		
Aukštų skaičius	X	1	X	X
Tūris m ³	X	594		
Bendras plotas m ²	X	100,58		
Pamatai		BETONO MONOLIT.	X	X
Sienos		PLYTŲ, MŪRO		
Perdangos		GELŽBET. PLOKŠTĖS		
Stogo konstrukcija		SUTAPDINTA	X	X
Stogo danga		BULVONINĖ DANGA	X	X
Išorės apdaila		NERA		
Pertvaros		PLYTŲ, MŪRO		
Grindys		BETONO		
Langai		MEDINIAI		
Durys		MEDINĖS		
Vidaus apdaila		NERA		
Šildymas		NERA		
Vandentiekis	-	NERA		
Kanalizacija		NERA		
Dujos		NERA		
Karštas vanduo		NERA		
Elektra		YRA		
Viryklė		NERA		

Viso pastato	
Bendras plotas m ²	100,58
Baigtumas %	100
Užstatytas plotas m ²	120
Tūris m ³	594
Stogo plotas m ²	134

Pagrindinio pastato, jo dalių, priestatų kadastro duomenys

Kadastro duomenys	Priestatas		
Duomenys užfiksuoti			
Pažymėjimas plane			
Pavadinimas			
Statybos metai			
Rekonstrukcijos metai			
Baigtumas %			
Aukštų skaičius			
Tūris m ³			
Bendras plotas m ²			
Pamatai			
Sienos			
Perdangos			
Stogo konstrukcija			
Stogo danga			
Išorės apdaila			
Pertvaros			
Grindys			
Langai			
Durys			
Vidaus apdaila			

Kadastro duomenys			
Duomenys užfiksuoti			
Pažymėjimas plane			
Pavadinimas			
Statybos metai			
Rekonstrukcijos metai			
Baigtumas %			
Aukštų skaičius			
Tūris m ³			
Bendras plotas m ²			
Pamatai			
Sienos			
Perdangos			
Stogo konstrukcija			
Stogo danga			
Išorės apdaila			
Pertvaros			
Grindys			
Langai			
Durys			
Vidaus apdaila			

Užpildė *Techuikis*



2003.04.23

(pareigos, parašas, v. pavardė, data)

Tikriną

(pareigos, parašas, v. pavardė, data)

77
34

1 A forma

Bylos Nr. 22981

PAGRINDINIO PASTATO, JO DALIŲ IR PRIESTATŲ KADASTRO DUOMENYS

Adresas	Gatvė, Nr.	KARO LIGONINĖS 31
	Kaimas (miestelis)	
	Miestas	KAUNAS
	Savivaldybė	KAUNO M.

Pagrindinio pastato ir jo dalių ir priestatų kadastro duomenys

Kadastro duomenys	Kodas	Pagrindinis pastatas	Rūsysis (pusrūsis)	Pastogės patalpos
Duomenys užfiksuoti	X	2003. 01.23		
Pažymėjimas plane	X	116'6		
Paskirtis		GARAŽAS	X	X
Pavadinimas	X	GARAŽAS	X	X
Statybos metai	X	1994		
Rekonstrukcijos metai	X			
Baigtumas %	X	100		
Aukštų skaičius	X	1	X	X
Tūris m ³	X	188		
Bendras plotas m ²	X	70.36		
Pamatai		BETONO	X	X
Sienos		STAMBIAPANELINIŲ PL		
Perdangos		GELŽBET. PLOVĖTĖS		
Stogo konstrukcija		SUTAPDINTA	X	X
Stogo danga		BULONINĖ DANGA	X	X
Išorės apdaila		NEBA		
Pertvaros		NEBA		
Grindys		BETONO		
Langai		NEBA		
Durys		MEDINĖS		
Vidaus apdaila		NEBA		
Šildymas		NEBA		
Vandentiekis		NEBA		
Kanalizacija		NEBA		
Dujos		NEBA		
Karštas vanduo		NEBA		
Elektra		YPA		
Viryklė		NEBA		

Viso pastato	
Bendras plotas m ²	70.36
Baigtumas %	100
Užstatytas plotas m ²	80
Tūris m ³	188
Stogo plotas m ²	89

Pagrindinio pastato, jo dalių, priestatų kadastro duomenys

Kadastro duomenys	Priestatas		
Duomenys užfiksuoti			
Pažymėjimas plane			
Pavadinimas			
Statybos metai			
Rekonstrukcijos metai			
Baigtumas %			
Aukštų skaičius			
Tūris m ³			
Bendras plotas m ²			
Pamatai			
Sienos			
Perdangos			
Stogo konstrukcija			
Stogo danga			
Išorės apdaila			
Pertvaros			
Grindys			
Langai			
Durys			
Vidaus apdaila			

Kadastro duomenys			
Duomenys užfiksuoti			
Pažymėjimas plane			
Pavadinimas			
Statybos metai			
Rekonstrukcijos metai			
Baigtumas %			
Aukštų skaičius			
Tūris m ³			
Bendras plotas m ²			
Pamatai			
Sienos			
Perdangos			
Stogo konstrukcija			
Stogo danga			
Išorės apdaila			
Pertvaros			
Grindys			
Langai			
Durys			
Vidaus apdaila			

Užpildė Techuikienė



2003.01.23.

(pareigos, parašas, v. pavardė, data)

Tikrino _____

(pareigos, parašas, v. pavardė, data)

PAGRINDINIO PASTATO, JO DALIŲ IR PRIESTATŲ KADASTRO DUOMENYS

Adresas

Gatvė, Nr.	KARO LIGONINĖS 3-1
Kaimas (miestelis)	
Miestas	KALINAS
Savivaldybė	KALNO M.

Pagrindinio pastato ir jo dalių ir priestatų kadastro duomenys

Kadastro duomenys	Kodas	Pagrindinis pastatas	Rūsysis (pusrūsis)	Pastogės patalpos
Duomenys užfiksuoti	X	1003.01.23.		
Pažymėjimas plane	X	12 G'6		
Paskirtis		GARAŽŲ,	X	X
Pavadinimas	X	GARAŽAS	X	X
Statybos metai	X	1994		
Rekonstrukcijos metai	X			
Baigtumas %	X	100		
Aukštų skaičius	X	1	X	X
Tūris m ³	X	279		
Bendras plotas m ²	X	102,60		
Pamatai		BETONO	X	X
Sienos		STAMBIAIDANEL. PLOKŠČIU		
Perdangos		GELŽIBET. PLOKŠTĖS		
Stogo konstrukcija		SCOTAPDINTA	X	X
Stogo danga		BALONINĖ DANGA	X	X
Išorės apdaila		NERA		
Pertvaros		NERA		
Grindys		BETONO		
Langai		NERA		
Durys		MEDINIAI VARTAI		
Vidaus apdaila		NERA		
Šildymas		NERA		
Vandentiekis		NERA		
Kanalizacija		NERA		
Dujos		NERA		
Karštas vanduo		NERA		
Elektra		YRA		
Viryklė		NERA		

Viso pastato	
Bendras plotas m ²	102,60
Baigtumas %	100
Užstatytas plotas m ²	119
Tūris m ³	279
Stogo plotas m ²	130

Pagrindinio pastato, jo dalių, priestatų kadastro duomenys

Kadastro duomenys	Priestatas		
Duomenys užfiksuoti			
Pažymėjimas plane			
Pavadinimas			
Statybos metai			
Rekonstrukcijos metai			
Baigtumas %			
Aukštų skaičius			
Tūris m ³			
Bendras plotas m ²			
Pamatai			
Sienos			
Perdangos			
Stogo konstrukcija			
Stogo danga			
Išorės apdaila			
Pertvaros			
Grindys			
Langai			
Durys			
Vidaus apdaila			

Kadastro duomenys			
Duomenys užfiksuoti			
Pažymėjimas plane			
Pavadinimas			
Statybos metai			
Rekonstrukcijos metai			
Baigtumas %			
Aukštų skaičius			
Tūris m ³			
Bendras plotas m ²			
Pamatai			
Sienos			
Perdangos			
Stogo konstrukcija			
Stogo danga			
Išorės apdaila			
Pertvaros			
Grindys			
Langai			
Durys			
Vidaus apdaila			

Užpildė Techuiba [Redacted] 2009.01.23.

(pareigos, parašas, v. pavardė, data)

Tikrino _____

(pareigos, parašas, v. pavardė, data)

Kitų statinių ir jų dalių kadastro duomenys

Adresas: Kaunas Karo Ligoninės g. 31

Unikalus Nr.: 4400-1253-3746

Kadastro duomenys užfiksuoti 2007 m. spalio 4 d.

Žymėjimas	c	Centro koordinatės X/Y	-
Paskirtis	Kiti statin.(kiemo įrenginiai)	Baigtumas %	100
Pavadinimas	Mazuto talpa		
Statybos pr.-pab. metai	1962-1962		
Rekonstr. pr.-pab. metai	-		

Dalys:	1	Žymėjimas	c1	Ilgis m	
		Pavadinimas	Mazuto talpa	Plotis m	
		Statybos metai	1962	Plotas m2	
		Medžiaga	Monolitinis betonas	Aukštis m	
		Markė		Tūris m3	400,00
	2	Žymėjimas	c2	Ilgis m	
		Pavadinimas	Mazuto talpa	Plotis m	
		Statybos metai	1962	Plotas m2	
		Medžiaga	Monolitinis betonas	Aukštis m	
		Markė		Tūris m3	400,00

Parengė

Tikrino

(pareigos, parašas, v. pavardė, data)



Kiti statinių ir dalių kadastro duomenys

Adresas: Kaunas Karo Ligoninės g. 31

Kadastro duomenys užfiksuoti 2006-04-05

Pažymėjimas plane	9H ⁰ /b			
Paskirtis	Kita (inž. įrenginiai)		Baigtumas %	100
Pavadinimas	Požeminė vandens siurblinė			
Statybos metai	1992			
Dalys:	Pažymėjimas plane	9H ⁰ /b	Ilgis m	5,20
	Pavadinimas	Požeminė vandens siurblinė	Plotis m	4,80
	Statybos metai	1992	Plotas m ²	24,96
	Medžiaga	G/b	Gylis m	5,20
	Markė, tipas		Turis m ³	130
	Pažymėjimas plane		Ilgis m	
	Pavadinimas		Plotis m	
	Statybos metai		Plotas m ²	
	Medžiaga		Aukštis m	
	Markė, tipas		Diametras mm	
	Pažymėjimas plane		Ilgis m	
	Pavadinimas		Plotis m	
	Statybos metai		Plotas m ²	
	Medžiaga		Aukštis m	
	Markė, tipas		Diametras mm	
	Pažymėjimas plane		Ilgis m	
	Pavadinimas		Plotis m	
	Statybos metai		Plotas m ²	
	Medžiaga		Aukštis m	
	Markė, tipas		Diametras mm	
	Pažymėjimas plane		Ilgis m	
	Pavadinimas		Plotis m	
	Statybos metai		Plotas m ²	
	Medžiaga		Aukštis m	
	Markė, tipas		Diametras mm	
	Pažymėjimas plane		Ilgis m	
	Pavadinimas		Plotis m	
	Statybos metai		Plotas m ²	
	Medžiaga		Aukštis m	
	Markė, tipas		Diametras mm	
	Bendras plotas			m ²

Užpildė: matininkė



Tikrino



Žemės ir kito nekilnojamojo turto kadastro ir registro valstybės įmonės
Kauno filialas

2003 02 03

Pagrindinio pastato 1B2pb , jo dalių ir priestatų įkainojimas (perkainojimas)

Kadastro duomenų bylos Nr. 22981

Adresas: Kaunas Karo Ligoninės g. 31

Vertės nustatymo data	2003 01 23	P	1B2pb	Administracinė Administracinis	4374	1083,90	Bendras plotas kv.m.	Turis kub. m.	Kainynas ir lentelė	Bendras statybos kainų indeksas	Vieneto kaina po pataisos Lt	Atkūrimo kaštai (statybinė vertė) Lt	Nusidėvėjimas %	Atkuriamoji vertė Lt	Vietovės pataisos koeficientas	Vidutinė rinkos vertė Lt
-----------------------	------------	---	-------	--------------------------------	------	---------	----------------------	---------------	---------------------	---------------------------------	------------------------------	--------------------------------------	-----------------	----------------------	--------------------------------	--------------------------

2003 01 23 P 1B2pb Administracinė Administracinis 4374 1083,90 Bendras plotas kv.m. Turis kub. m. Kainynas ir lentelė Bendras statybos kainų indeksas Vieneto kaina po pataisos Lt Atkūrimo kaštai (statybinė vertė) Lt Nusidėvėjimas % Atkuriamoji vertė Lt Vietovės pataisos koeficientas Vidutinė rinkos vertė Lt

Parengė:

Tikrino:



38
30

Pagrindinio pastato 3B3p , jo dalių ir priestatų įkainojimas (perkainojimas)

Kadastro duomenų bylos Nr. 22981

Adresas: Kaunas Karo Ligoninės g. 31

Vertės nustatymo data	2003 01 23	P	3B3p	Paslaugu Buitinis pastatas	512,65	2610	Kainyvas ir lentelė	Bendras statybos kainų indeksas	Vieneto kaina po patalpos Lt	Atkartinio kasta! (statybinė vertė) Lt	Nusidėvėjimas %	Atkuriamoji vertė Lt	Vietovės patalpos koeficientas	Vidutinė rinkos vertė Lt
Įkainojima (I)	Perkainojimas (P)	Pazymėjimas plane	Pavadinimas	Kokybės balas	Bendras plotas kv.m.	Turis kub. m.	Kainyvas ir lentelė	Bendras statybos kainų indeksas	Vieneto kaina po patalpos Lt	Atkartinio kasta! (statybinė vertė) Lt	Nusidėvėjimas %	Atkuriamoji vertė Lt	Vietovės patalpos koeficientas	Vidutinė rinkos vertė Lt

2003 01 23 P 3B3p Paslaugu Buitinis pastatas

Parengė:

█

Tikrino:

█

Pagrindinio pastato, jo dalių ir priestatų įkainojimas (perkainojimas)

Adresas Kauno m. sav. Kauno m. Karo Ligoninės g. 31
Unikalus Nr. 1994-8012-7040

1	2	3	4	5	6	7	8	9	10	11	12	13	14
Vertės nustatymo data	(P)	Žymėjimas	Pavadinimas	Kasmetinis vertės mažinimo koeficientas	Matavimo vienetas	Kiekis	Kainynas ir lentelė	Vieneto statybos vertė po indeksavimo, Lt	Atkūrimo kaštai (statybinė vertė), Lt	Nusidėvėjimas %	Atkuriamoji vertė, Lt	Vietovės pataisos koeficientas	Vidutinė rinkos vertė, Lt
2008-09-18		4P1p	Katilinė	1,2	kub.m	19173		581	11140000	55	5013000	0.51	2557000
	P	4P1p	Katilinė	1,2	kub.m	18685	2008-2.4.9	581		55			
	P	R	Rūsysis	1,2	kub.m	488	2008-2.4.9	581		55			

Parengė

[Redacted]

[Redacted]

Tikrinio

[Redacted]



Pagrindinio pastato, jo dalių ir priestatų įkainojimas (perkainojimas)

Bylos Nr. 19/22981

2A forma

Adresas: Kaunas Karo Ligoninės g. 31

Statybos kainos indeksas

Vertės nustatymo data	Žymėjimas I(P)	Pavadinimas	Kasmetinis vert. maž. koef.	Kokybės balas	Matavimo vienetas	Kiekis	Kainynas ir lentelė	Vidutinė vieneto st. vertė po indeksavimo Lt	Atkūrimo kaštai (statybinė vertė) Lt	Nusidėvėjimas %	Atkuriamoji vertė Lt	Vietovės patalpos koeficientas	Vidutinė rinkos vertė
2007-10-04			1,2		Tūris m3	546	26,1,1,2	567	310000	54	142000	1,00	142000
2007-10-04		Mazuto siurblinė	1,2		Tūris m3	280	26,1,1,2	567		54			
2007-10-04		<i>Mazuto siurblinė</i>	1,2		Tūris m3	266	26,1,1,2	567		54			
		<i>Rūsysis/pusrūšis</i>											

Parengė

Tikrino



36
44

Valstybės įmonė Valstybės žemės fondas, kodas: 120093212, adresas: Vilnius, Konstitucijos pr. 23-401
 Matininkas(-ė) REDA MIŠAUSKIENĖ, kvalifikacijos pažymėjimo Nr. 2M-M-2364, kontaktinis adresas (-ai): Kaunas, Partizanų g. 47-55, el. pašto adresas (-ai): red.misauskiene@vzf.lt, tel.: +370 620 727 45

PASTATO IR JO SUDĖTINIŲ DALIŲ VERČIŲ NUSTATYMAS

Adresas Kauno m. sav. Kauno m. Karo Ligoninės g. 31

Unikalus numeris 1994-8012-7084

Vertės nustatymo data 2022-02-07

Žymėjimas	Pavadinimas	Kasmetinis vertės mažinimo koeficientas	Matavimo vienetas	Kiekis	Įkainojimo pagrindas	Vidutinė vieneto statybos vertė po indeksavimo, Eur	Atkurimo kaštai (statybinė vertė), Eur	Nusidėėjimas %	Atkuriamoji vertė, Eur	Vietovės patalpos koeficientas	Vidutinė rinkos vertė, Eur
1	2	3	4	5	6	7	8	9	10	11	12
8F1p	Sandėlis	0	kub. m	0		0	0	0	0		0
8F1p	Sandėlis	0	kub. m	0	-	0		0			

Matininkė



Pagrindinio pastato 10F1p , jo dalių ir priestatų įkainojimas (perkainojimas)

Kadastro duomenų bylos Nr. 22981

Adresas: Kaunas Karo Ligoninės g. 31

Vertės nustatymo data	2003 01 23	P	10F1p	Sandėliavimo Sandėlis	100,58	594	Kainynas ir lentelė	Bendras statybos kainų indeksas	Vieneto kaina po patalpos Lt	Atkūrimo kaštai (statybinė vertė) Lt	100386	11	Nusidėvėjimas %	Atkūriamoji vertė Lt	89344	0,5	Vietovės patalpos koeficientas	Vidutinė rinkos vertė Lt	44672
Įkainojimas (I)	Perkainojimas (P)	Pažymėjimas plane	Pavadinimas	Kokybės balas	Bendras plotas kv.m.	Taris kub. m.	Kainynas ir lentelė	Bendras statybos kainų indeksas	Vieneto kaina po patalpos Lt	Atkūrimo kaštai (statybinė vertė) Lt	100386	11	Nusidėvėjimas %	Atkūriamoji vertė Lt	89344	0,5	Vietovės patalpos koeficientas	Vidutinė rinkos vertė Lt	44672

2003 01 23 P 10F1p Sandėliavimo Sandėlis

Parengė :



Tikrinio :



38
46

Pagrindinio pastato 11G1b , jo dalių ir priestatų įkainojimas (perkainojimas)

Kadastro duomenų bylos Nr. 22981

Adresas: Kaunas Karo Ligoninės g. 31

Vertės nustatymo data	2003 01 23	P	11G1b	Garažų Garažas	188	70,36	Tūris kub. m.	Kainynas ir lentelė	Bendrasis statybos kainų indeksas	Vieneto kaina po patalpos Lt	Atkurimo kaštai (statybinė vertė) Lt	37461	11	33340	0,5	16670
Perkainojimas (I)																
Perkainojimas (P)																
Pazymėjimas plane																
Pavadinimas																
Kokybės balas																
Bendrasis plotas kv.m.																
Tūris kub. m.																
Kainynas ir lentelė																
Bendrasis statybos kainų indeksas																
Vieneto kaina po patalpos Lt																
Atkurimo kaštai (statybinė vertė) Lt																
Nusidėvėjimas %																
Atkuriamoji vertė Lt																
Vietovės patalpos koeficientas																
Vidutinė rinkos vertė Lt																

2003 01 23 P 11G1b Garažų
Garažas

Parengė:

Tikrinio:

54
74

Pagrindinio pastato 12G1b , jo dalių ir priestatų įkainojimas (perkainojimas)

Kadastro duomenų bylos Nr. 22981

Adresas: Kaunas Karo Ligoninės g. 31

Vertės nustatymo data	2003 01 23	P	12G1b	Garažų Garažas	102,60	279	Kainynas ir lentelė	Bendras statybos kainų indeksas	Vieneto kaina po patalpos Lt	Atkurimo kaštai (statybinė vertė) Lt	Nusidėvėjimas %	Atkuriamoji vertė Lt	49479	0,5	24739	Vidutinė rinkos vertė Lt
Įkainojimas (I)																
Perkainojimas (P)																
Pažymėjimas plane																
Pavadinimas																
Kokybės balas																
Bendras plotas kv.m.																
Turis kub. m.																

2003 01 23 P 12G1b Garažų
Garažas

Parengė :

Tikrino :

83

Kitų statinių ir jų dalių įkainojimas (perkainojimas)

Bylos Nr. 19/22981 2C forma

Adresas: Kaunas Karo Ligoninės g. 31

Statybos kainos indeksas

Vertės nustatymo data	Žymėjimas (P)	Pavadinimas	Kasmetinis vert. maž. koef.	Kokybės balas	Matavimo vienetas	Kiekis	Kainynas ir lentelė	Vidutinė vienetų st. vertė po indeksavimo Lt	Atkurimo kaštai (statybinė vertė) Lt	Nusidėvėjimas %	Atkuriamoji vertė Lt	Vietovės patalpos koeficientas	Vidutinė rinkos vertė
2007-10-04		Kiemo statiniai							472000		216000		86800
	c	<u>Mazuto talpa</u>											
2007-10-04	c1	Mazuto talpa	3.0		Tūris m3	400,00	2007,4,6,6	589	236000	54	108000	0,40	43400
2007-10-04	c2	Mazuto talpa	3.0		Tūris m3	400,00	2007,4,6,6	589	236000	54	108000	0,40	43400

Parengė

Tikrino

(pareiḡos, parašas, ir pavarde, data)

[Redacted signature]

(pareiḡos, parašas, ir pavarde, data)





Žemės ir kito nekilnojamojo turto kadastro ir registro valstybės įmonės
Kauno filialas

2003 02 03

Kitų statinių ir jų dalių įkainojimas (perkainojimas)

Kadastro duomenų bylos Nr. 22981

Adresas: Kaunas Karo Ligoninės g. 31

Vertės nustatymo data	Įkainojimo (P)	Pažymėjimas plane	Pavadinimas	Ilgis m	Aukštis (gylis) m	Bendras plotas kv.m.	Tūris kub. m.	Kiekis vnt.	Kiti	Kainynas ir lentelė	Bendras statybos kainų indeksas	Vieneto kaina po pataisos Lt	Atkurimo kaštai (statybinė vertė) Lt	Nusidėjęjimas %	Atkuriamoji vertė Lt	Vietovės pataisos koeficientas	Vidutinė rinkos vertė Lt
2003 01 23 P			Kiti statiniai Kiemo statiniai (betono duobė 2 vnt., druskos tirp. 3vnt., dūmų vent. kanalas, oro padavimo kanalas, mazuto gaudytuvas, mazuto kon. vonia, atraminė siena, kiemo aikštelė, asfalto duobė, skaldos duobė, kaminas, tvora, vamzdžiai, betono šulinys)										794467		386699	0,55	212684

Parengė:

Tikrinio:

42
51

LAUKAS SUSIDŪTI

Pastatų vidaus plotų eksploikacija

Pagalbės kabinete, Admin. - buitinės patalpos

Inventoriz. data	Adresas Nr.	Būsto Nr.	Kamborio Nr.	Patalpų pavadinimas		Bentras plotas	Gyvenamas							Admin. - buit.				
				Patalpų paskirtis	kam naudojama		gyven. kamb. plotas	naud. negyvenamam	lambur. technika	reky. ir baldai	pagrind. plotas	pagalb. plotas	tame skaičiuje	pagrind. plotas	pagalb. plotas	tame skaičiuje	pagrind. plotas	pagalb. plotas
1	2	3	4	5	6	7	8	9	10	11	12	13	14	15	16	17	18	19
9304	I	I	101	Admin. bucl.	Konstancijos	16.80								16.80				
			102	- - -	Kabines	34.83							34.83					
			103	- - -	Mokymo kl.	91.71							91.71					
			104	- - -	Konstancijos	6.72								6.72				
			105	- - -	Pagalb. pat.	2.24								2.24				
			106	- - -	WC	1.14								1.14				
			107	- - -	WC	1.14								1.14				
			108	- - -	Pramykle	3.22								3.22				
			109	- - -	- - -	3.22								3.22				
			110	- - -	Polios	84.01								84.01				
			111	- - -	Kabines	17.89							17.89					
			112	- - -	Buit. patalp.	35.40							35.40					
			113	- - -	Duvai	3.65								3.65				
			114	- - -	Muziejus k.	3.90								3.90				
			115	- - -	Konstancijos	13.64								13.64				
			116	- - -	Patatohis	16.82								16.82				
			117	- - -	Pramykle	4.38								4.38				
			118	- - -	Quilines	150.82							150.82					
			119	- - -	Tambonas	15.79								15.79				

Pastatų vidaus plotų ekspikacija

PASTATO RAIDE: 2H/p Inventorinis Nr. Knuaus Miestas Knuaus Kvarčalas 190 Sklypas 4

Pagalbės" katilinė, S. katilinės pastatas

Inventoriz. dės.	Aukšto Nr.	Buto Nr.	Kamborio Nr.	Patalpų pavadinimas	Kam naudojama	Bendrasis plotas	Gyvenamas				Istaiga		Katilinė		Pagalb. plotas		Iš viso skaičiute	
							tan e skaičiute	nat. d. ne gyven.	tan d. plotas	tan d. plotas	tan d. plotas	tan d. plotas	tan d. plotas	tan d. plotas	tan d. plotas	tan d. plotas		tan d. plotas
93.04	I	I	4	Katilinė		7	8	9	10	11	12	13	14	15	16	17	18	19
			101	Katilinė	Katilės plotas	832.61							832.61					
			102	"	Kvid-haupt.	27.82								27.82				
			103	"	Kvidonas	9.85								9.85				
			104	"	Pagalb. pat.	16.42								16.42				
			105	"	Dauctelis	47.49								47.49				
			106	"	"	55.50								55.50				
			107	"	Kvidonas	15.80								15.80				
			108	"	"	8.52								8.52				
			109	"	Suuyb. pat.	31.22							31.22					
			110	"	Pagalb. pat.	5.00								5.00				
			111	"	"	6.50								6.50				
				Vno I	aukite	1056.73							8638.3	192.90				
			201	Katilinė	Suuyb. abot	26718							26718					
			202	"	Kvidonas	6.90								6.90				
			203	"	Pausyple	6.09								6.09				
			204	"	"	5.04								5.04				
			205	"	WC	3.02								3.02				

1	2	3	4	5	6	7	8	9	10	11	12	13	14	15	16	17	18	19
9304.26	II	I	206	Katline	W/C	355								355				
			207	"	Buit pat.	3661								3661				
			208	"	Duon	887								887				
			209	"	Vendours	3343								3343				
			210	"	Andels	2907								2907				
			211	"	Regel pat.	2843								2843				
				Vno	"	Andels	42819							42718				
	III	I	301	Katline	Saupe abel	5259							5259					
			302	"	"	13612							13612					
				Vno III	Andels	18871								18871				
	IV	I	401	Katline	Saupe abel	21060								21060				
				Vno IV	Andels	21060								21060				
				Vno V	Andels	188423								153032				
					Andels	35891								35891				

1983 m. ... 04 ... m. 263
 Kaisigors 92 1789 50000

Sudara ...
 01 02 03 04 05 06 07 08 09 10 11 12 13 14 15 16 17 18 19

Tikona ...

Pastatų vidaus plotų ekspikacija

PASTATO RAIDĖ ...
 383/p
 Inventorinis Nr. ...
 Miestas ... Kvarčalas ... Sklypas ...
 Kaunas ... 190 ... 4

„Peragalės“ katilinė, Butišvės pastatas

Inventoriz. Nr.	Aukšto Nr.	Buto Nr.	Kambarių Nr.	Patalpų pavadinimas		Gyvenamasis plotas	Gyvenamasis				Išlaiga		Butišvės		Iš viso		
				patalpų paskirtis	Kam naudojama		gyvenam. kambar. plotas	kat. d. gyvenam.	laik. p. plotas	laik. p. plotas	laik. p. plotas	laik. p. plotas	pagrind. plotas	pagalb. plotas	pagrind. plotas	pagalb. plotas	pagrind. plotas
93.04	1	1	101	Katilinė	Gamyb. pat.	168.82											
			102	"	Kondicijos	4.72											
				Vuo	I aukšte	173.54											
			201	Butišvės	Kondicijos	21.97											
			202	"	Labovnt.	21.20											
			203	"	"	25.09											
			204	"	WC	1.91											
			205	"	Pasirūp. pat.	1.68											
			206	"	"	2.97											
			207	"	But. pat.	18.85											
			208	"	Dujovnt.	6.70											
			209	"	Pasirūp. pat.	10.33											
			210	"	But. pat.	59.65											
				Vuo	I aukšte	170.35											

1	2	3	4	5	6	7	8	9	10	11	12	13	14	15	16	17	18	19
9104,26	iii	ii	301	Buttines	Keudawun	1036								1036				
			302	iii	Widure	2196								2196				
			303	ii	Pobudhauk	2683							2683					
			304	ii	Pasamphe	251								251				
			305	ii	WC	118								118				
			306	ii	Keudawun	1041								1041				
			307	ii	ii	718								718				
			308	ii	Duana	834								834				
			309	ii	Prusus	717								717				
			310	ii	Nunung pad	737								737				
			311	ii	Ragale pad	372								372				
			312	ii	Pale	6173							6173					
				iii	iii	16876							8856	8020				

1993 m. . . . 04 mair 26

Keliderys 92 1789 50.000

Sudary



.. .. .

Tising

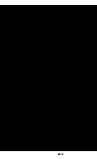

.. .. .

Pagrindinio pastato vidaus plotų eksploikacija

Adresas Kauno m. sav. Kauno m. Karo Ligoninės g. 31

Unikalus Nr. 1994-8012-7040

Žymėjimas 4P1p

Pavadinimas Katilinė

Paskirtis Gamybos, pramonės

Matavimų data 2008-09-18

Aukšto Nr.	Patalpos pažymėjimas plane		Patalpų pavadinimas	Gyvenamosios paskirties patalpų										Negyvenamosios paskirties patalpų	
	1 simbolis	2 simbolis		Bendras plotas m ²	Naudingas plotas m ²	Gyvenamas plotas m ²	Iš to skaičiaus	Pagalbinis naudingas plotas m ²	Pagalbinis nenaudingas plotas m ²	Rusių (pusrusių) plotas m ²	Garazų plotas m ²	Pagrindinis plotas m ²	Pagalbinis plotas m ²		
1	2	3	4	5	6	7	8	9	10	11	12	13	14		
R	R	I	Gamybinė patalpa	119,11								119,11			
Iš viso rūsyje (1 patalpos)				119,11								119,11			
1	1	1	Katilinė	788,73								788,73			
1	1	2	Sandėlis	38,35								38,35			
1	1	3	Sandėlis	32,63								32,63			
1	1	4	Dirbtuvių patalpa	90,51								90,51			
1	1	5	Įreng. aikštelė	270,31								270,31			
1	1	6	buitinė patalpa	33,70									33,70		
1	1	7	Įreng. aikštelė	288,14								288,14			
Iš viso pirmame aukšte (7 patalpos)				1542,37								1508,67	33,70		

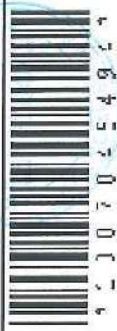

Iš viso (8 patalpos)										1661,48	1627,78	33,70
------------------------	--	--	--	--	--	--	--	--	--	---------	---------	-------

Parengė

[Redacted Name]

(parengęs, parūšis, v. parazišk, data)

Tikrino

(parengęs, parūšis, v. parazišk, data)

A.V.



Pastatų vidaus plotų eksploikacija

Pagalb. katilinė, Transformatorinė

Inventorinis Nr.
 Miestas **Kaunas** Kvartelas **190** Sklypas **H**
 PASTATO RAIDĖ **5H2/p**

Inventoriz. data	Aukšto Nr.	Būto Nr.	Kamborio Nr.	Patalpų pavadinimas		Bendras plotas	Gyvenamas				Išlaiga				Transformatorinė			
				patalpų paskirtis	Kam naudojama		gyven. kambar. plotas	nat. d. gyven.	pagrind. plotas	pagalb. plotas	pagrind. plotas	pagalb. plotas	pagrind. plotas	pagalb. plotas	pagrind. plotas	pagalb. plotas	pagrind. plotas	pagalb. plotas
93.04	I	I	4	5	6	7	8	9	10	11	12	13	14	15	16	17	18	19
			101	Transform.	Transform.	48.64							48.64					
			102	"	"	54.30							54.30					
				Kno	I autobus.	102.94							102.94					
			201	Transform.	Transform.	48.64							48.64					
			202	"	"	54.30							54.30					
				Kno	" autobus.	102.94							102.94					
				15vno	5H ² /p	205.88							205.88					

2008 7.30

Pagrindinio pastato vidaus plotų eksplikacija

Adresas Kauno m. sav. Kauno m. Karo Ligoninės g. 31

Unikalus Nr. 1994-8012-7062

Žymėjimas 6F1p

Pavadinimas Sandėlis

Paskirtis Sandėliavimo

Matavimų data 2009-11-25

Aukšto Nr.	Patalpos pažymėjimas plane		Patalpų pavadinimas	Gyvenamosios paskirties patalpų										Negyvenamosios paskirties patalpų	
	1 simbolis	2 simbolis		Bendras plotas m ²	Naudingas plotas m ²	Iš to skaičiaus					Pagalbinis nenaudingas plotas m ²	Rusių (pusrusių) plotas m ²	Garazų plotas m ²	Pagrindinis plotas m ²	Pagalbinis plotas m ²
1	2	3	4	5	6	7	8	9	10	11	12	13	14		
1	1	1	Sandėlis	39,69								39,69			
1	1	2	Sandėlis	13,28								13,28			
1	1	3	Sandėlis	12,88								12,88			
1	1	4	Sandėlis	20,24								20,24			
1	1	5	Skysto kuro sandėlis	39,80								39,80			
Iš viso pirmame aukšte (5 patalpos)				125,89								125,89			
Iš viso (5 patalpos)				125,89								125,89			

Parengė

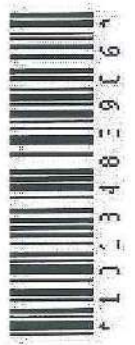

VIDAUS PLOTŲ EKSPLIKACIJA

PAGRINDINIO PASTATO

pažymėjimas plane

Data	Aukšto Nr.	Patalpos pažymėjimas plane		Patalpų pavadinimas	Bendras plotas m ²	Gyvenamosios paskirties patalpų						Negyvenamosios paskirties patalpų	
		1 simbolis	2 simbolis			Naudingas plotas m ²	Gyvenamas plotas m ²	Verslo plotas m ²	Iš to skaitčius	Pagalbinis naudingas plotas m ²	Pagalbinis ne-naudingas plotas m ²	Rūšių (pusrūšių) garažų plotas m ²	Pagrindinis plotas m ²
1	2	3	4	5	6	7	8	9	10	11	12	13	14
2003.01.23	1	1	1	SANDĖLIUS	70.72							70.72	
			2	SANDĖLIUS	29.86							29.86	
				15 viso	100.58							100.58	
				11G'b									
	1	1	1	SARAJAS	17.10							17.10	
			2	"	17.10							17.10	
			3	"	36.15							36.15	
				15 viso	70.35							70.35	
				12G'b									
	1	1	1	SARAJAS	17.10							17.10	
			2	"	17.10							17.10	
			3	"	17.10							17.10	
			4	"	17.10							17.10	
			5	"	17.10							17.10	
			6	"	17.10							17.10	
				15 viso	102.60							102.60	

